КОМПОЗИТОРИ УКРАЇНИ – ДІТЯМ

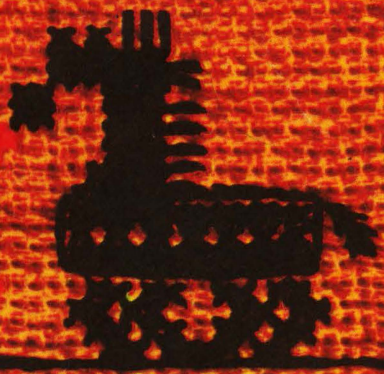

*В. Зубицький*

# ВЕСНЯНІ СТРУМОЧКИ

ЦИКЛИ П'ЄС ДЛЯ ГОТОВО-ВИБОРНОГО БАЯНА

НОТИ

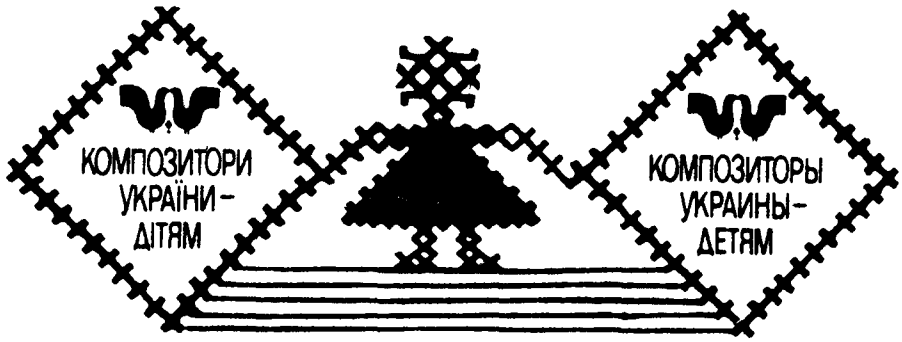


*В. Зубицький*

# ВЕСНЯНІ СТРУМОЧКИ

*ЦИКЛИ П'ЄС*
*ДЛЯ ГОТОВО-ВИБОРНОГО БАЯНА*

◆

*В. Зубицкий*

# ВЕСЕННИЕ РУЧЕЙКИ

*ЦИКЛЫ ПЬЕС*
*ДЛЯ ГОТОВО-ВЫБОРНОГО БАЯНА*

*КИЇВ «МУЗИЧНА УКРАЇНА» 1988*

З $\frac{5206050000-198}{М208(04)-88}$ КУ—№ 12—140—1988

© Видавництво «Музична Україна», 1988

*Моєму першому вчителеві*
*Усатюку Олександру Опанасовичу*
*з вдячністю присвячую*

# ДИТЯЧА СЮЇТА № 3 «УКРАЇНСЬКА»

*Моему первому учителю*
*Усатюку Александру Афанасьевичу*
*с благодарностью посвящаю*

# ДЕТСКАЯ СЮИТА № 3 «УКРАИНСКАЯ»

## ПІСНЯ 1 ПЕСНЯ

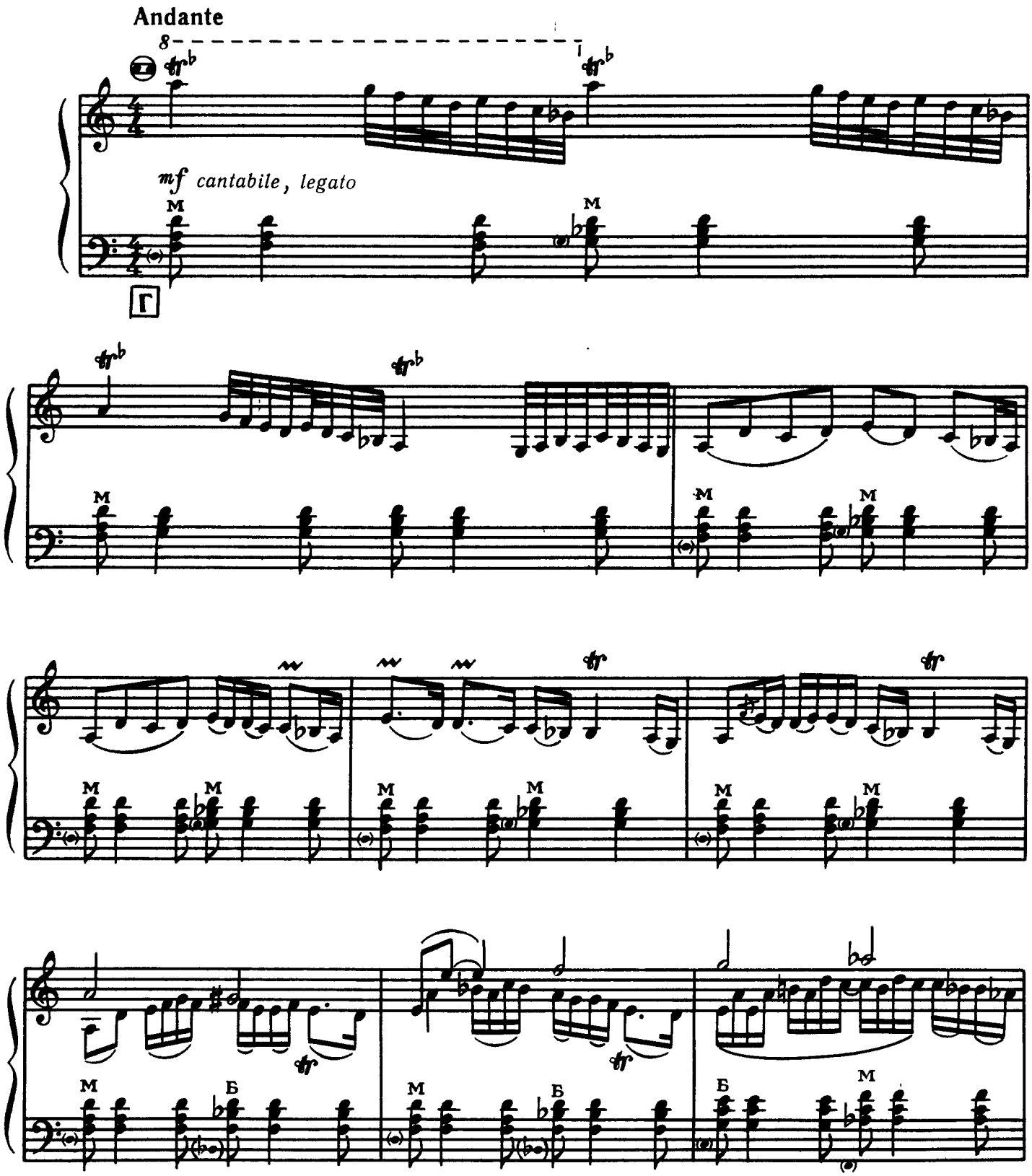

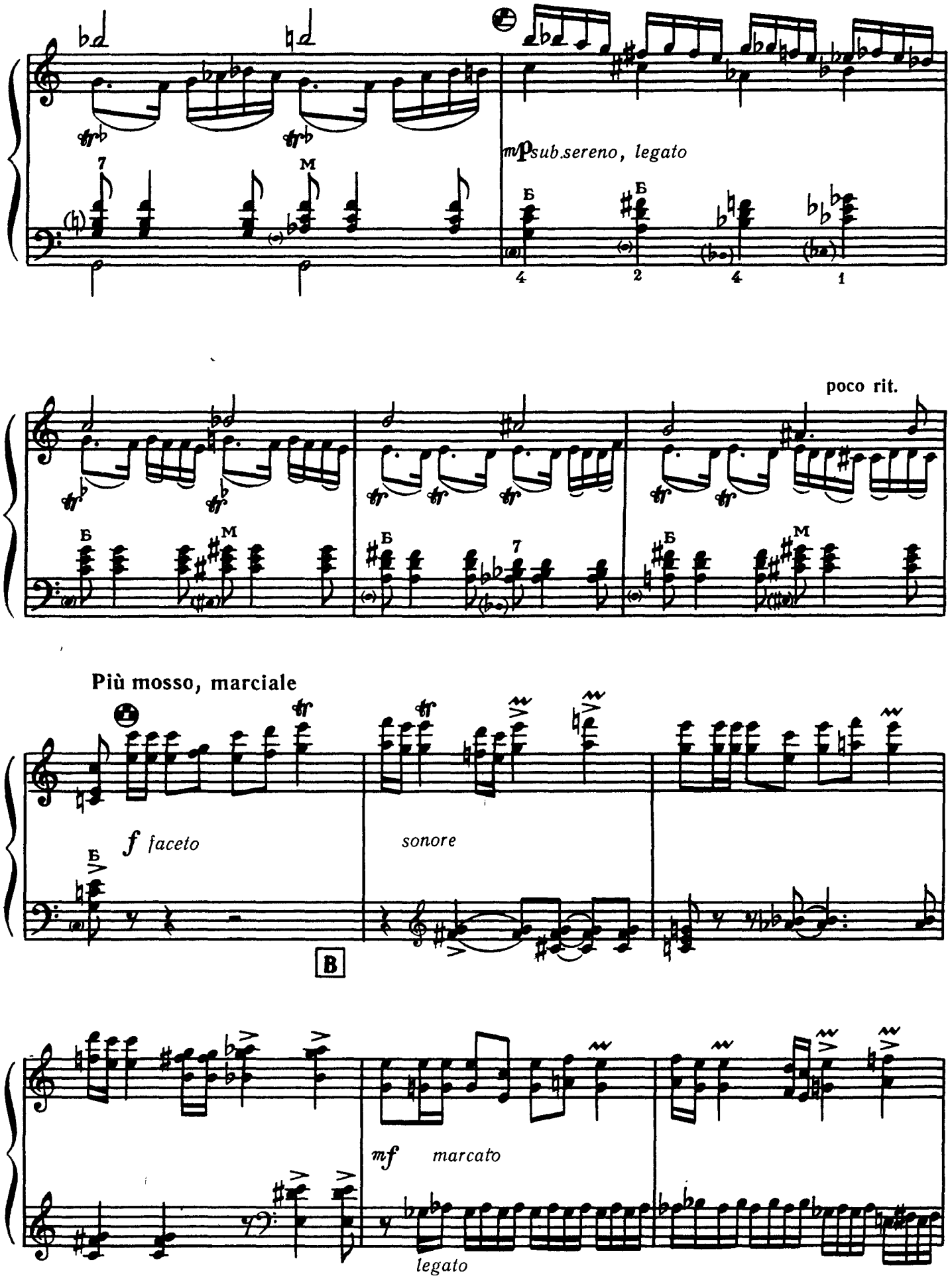
mp sub.sereno, legato
poco rit.
Più mosso, marciale
f faceto
sonore
B
mf marcato
legato

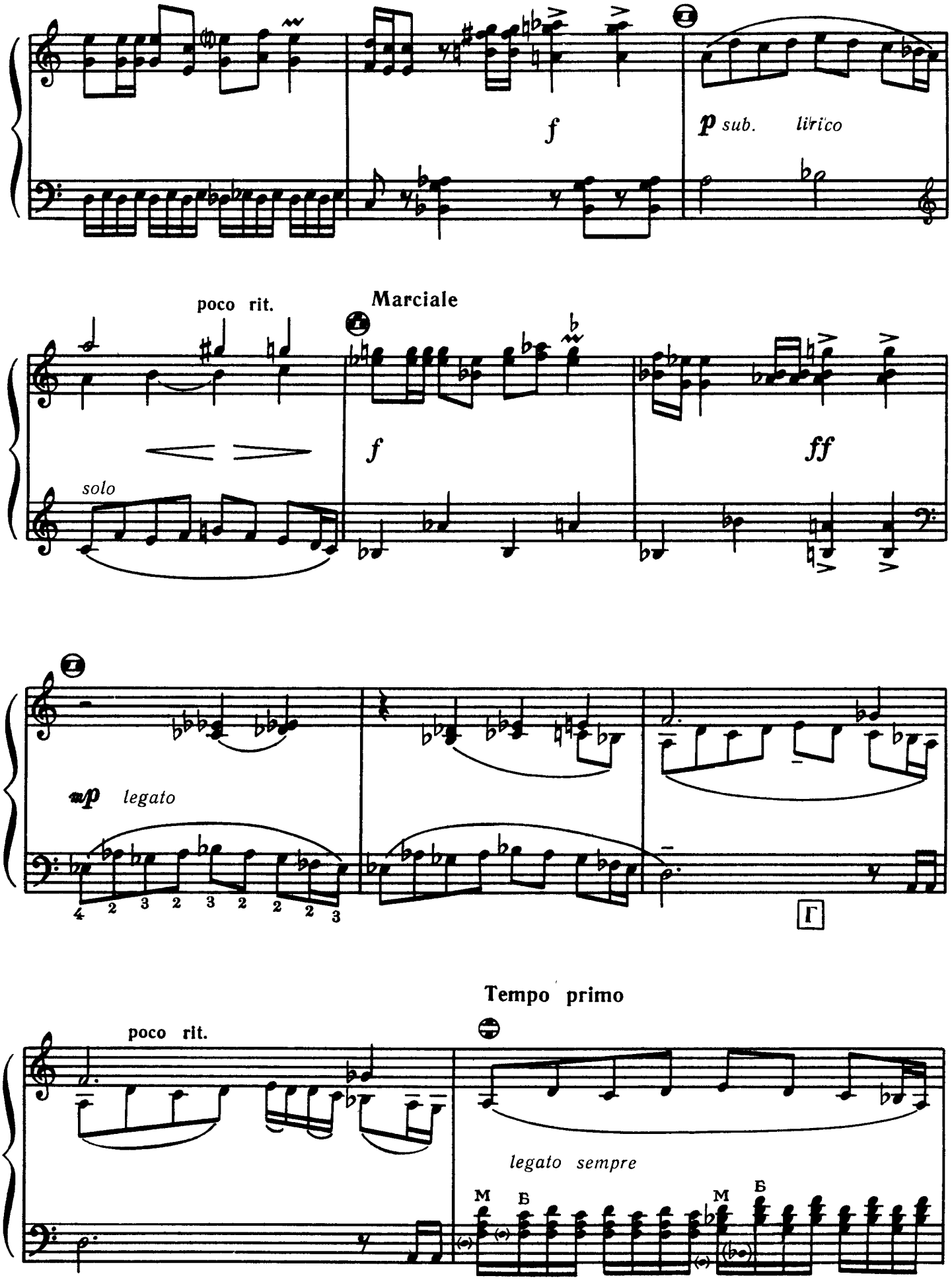
f
p sub. lirico
poco rit.
Marciale
f
ff
solo
mp legato
4 2 3 2 3 2 2 2 3
Г
poco rit.
Tempo primo
legato sempre
M Б
M Б

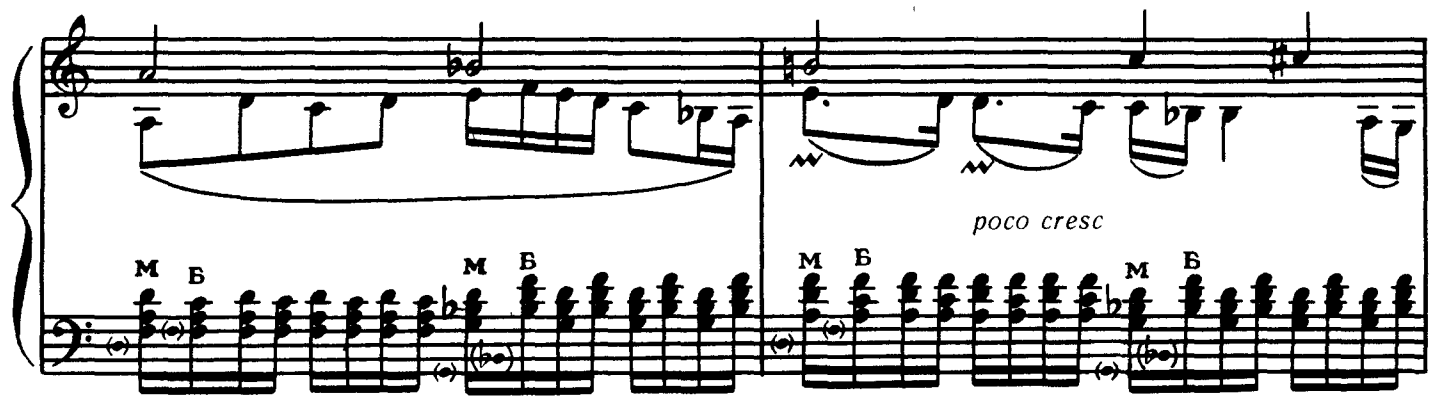
poco cresc
М Б
М Б
М Б
М Б

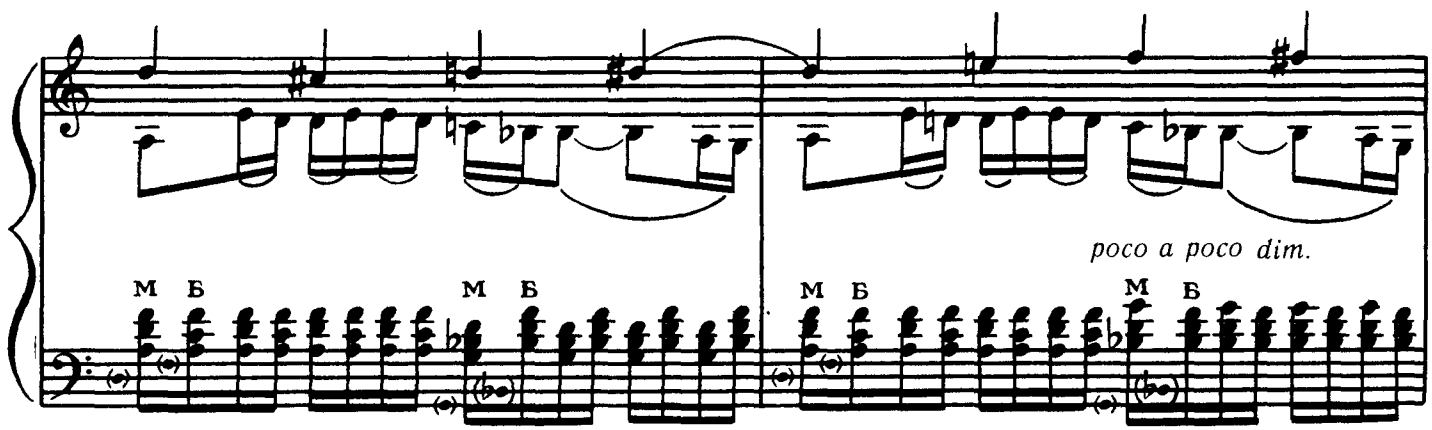
poco a poco dim.
М Б
М Б
М Б
М Б

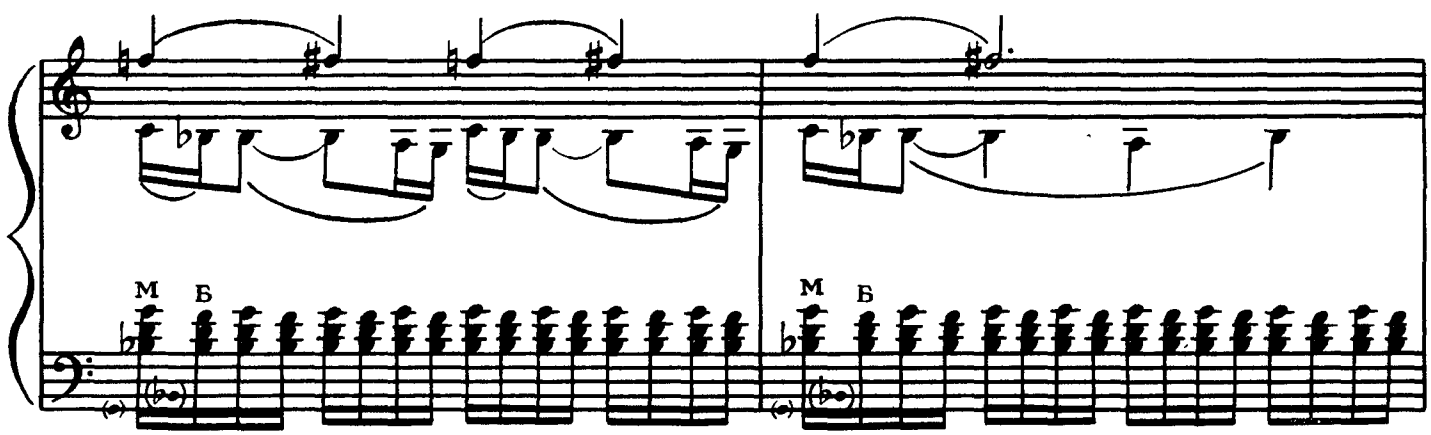
М Б
М Б

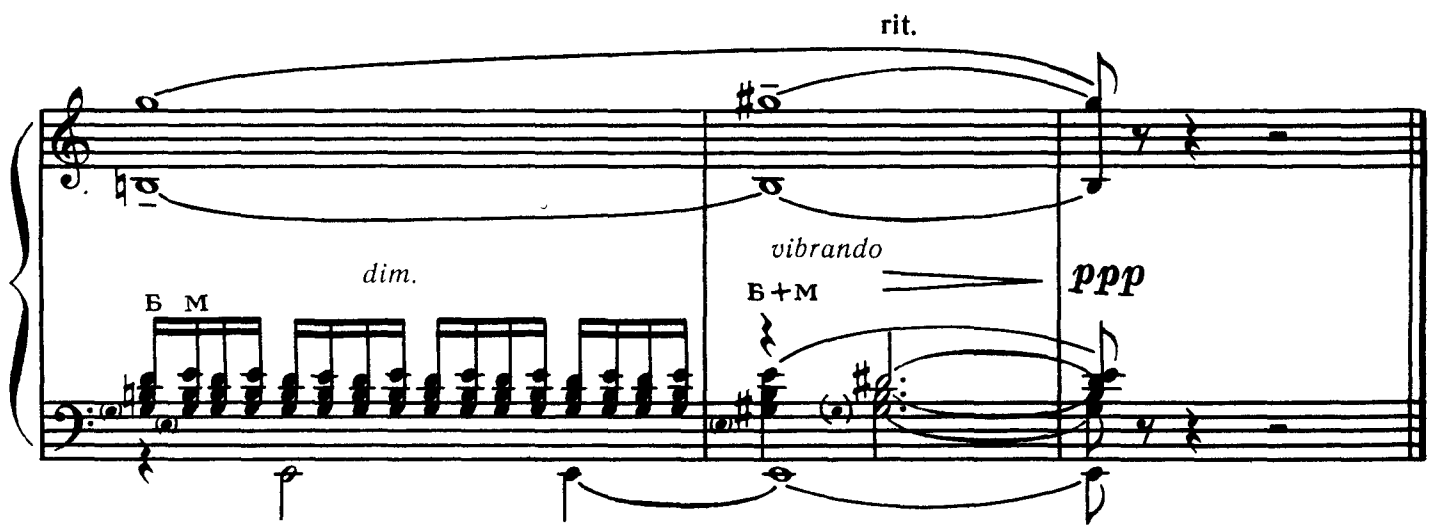
rit.
dim.
vibrando
ppp
Б М
Б+М

## ЖАРТІВЛИВА 2 ШУТОЧНАЯ

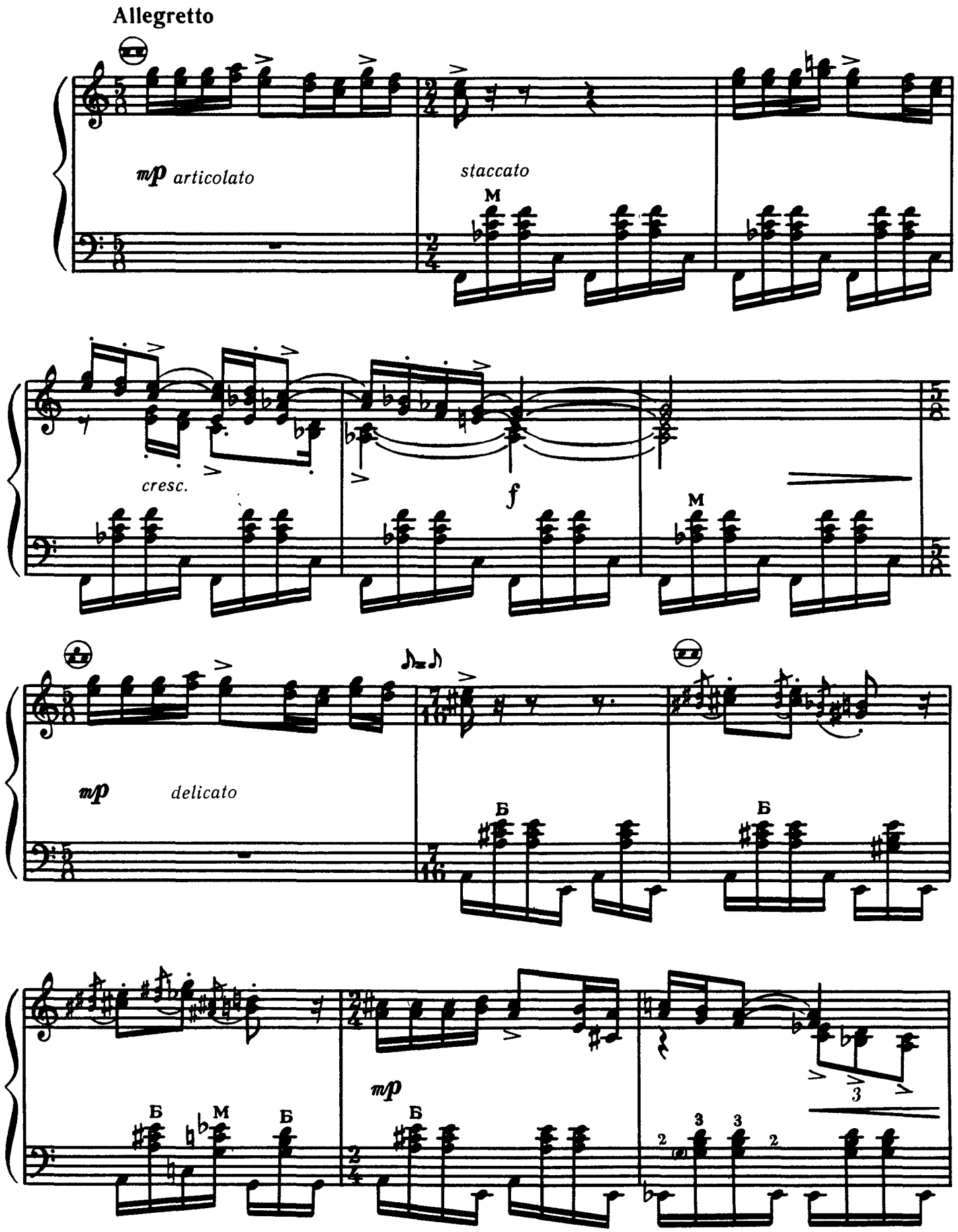

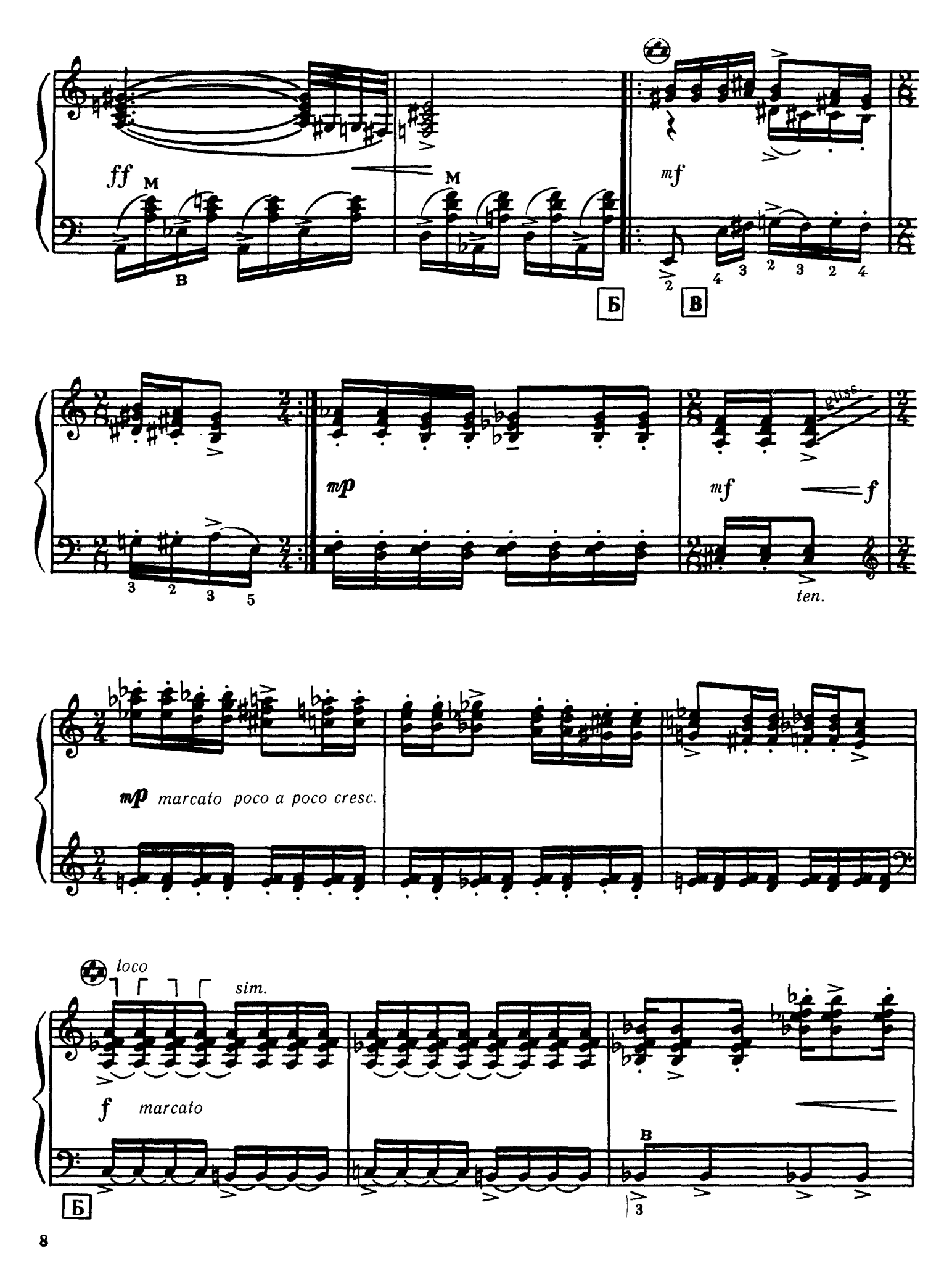
ff
M
B
M
Б
mf
В
mp
mf
f
ten.
mp
marcato poco a poco cresc.
loco
sim.
f
marcato
Б
B

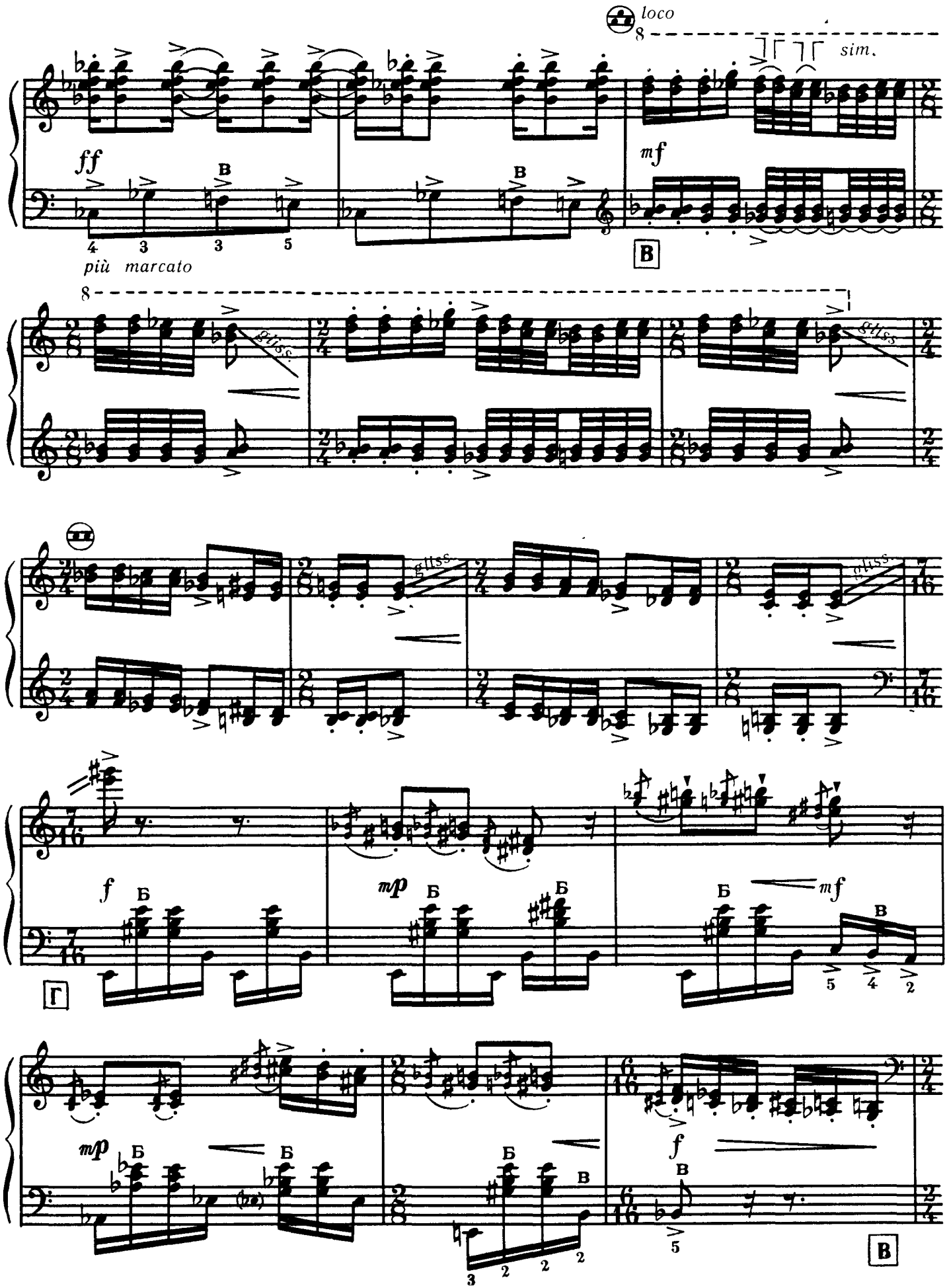
loco
sim.
ff
mf
più marcato
В
gliss.
Г
f
mp
Б
mf
В

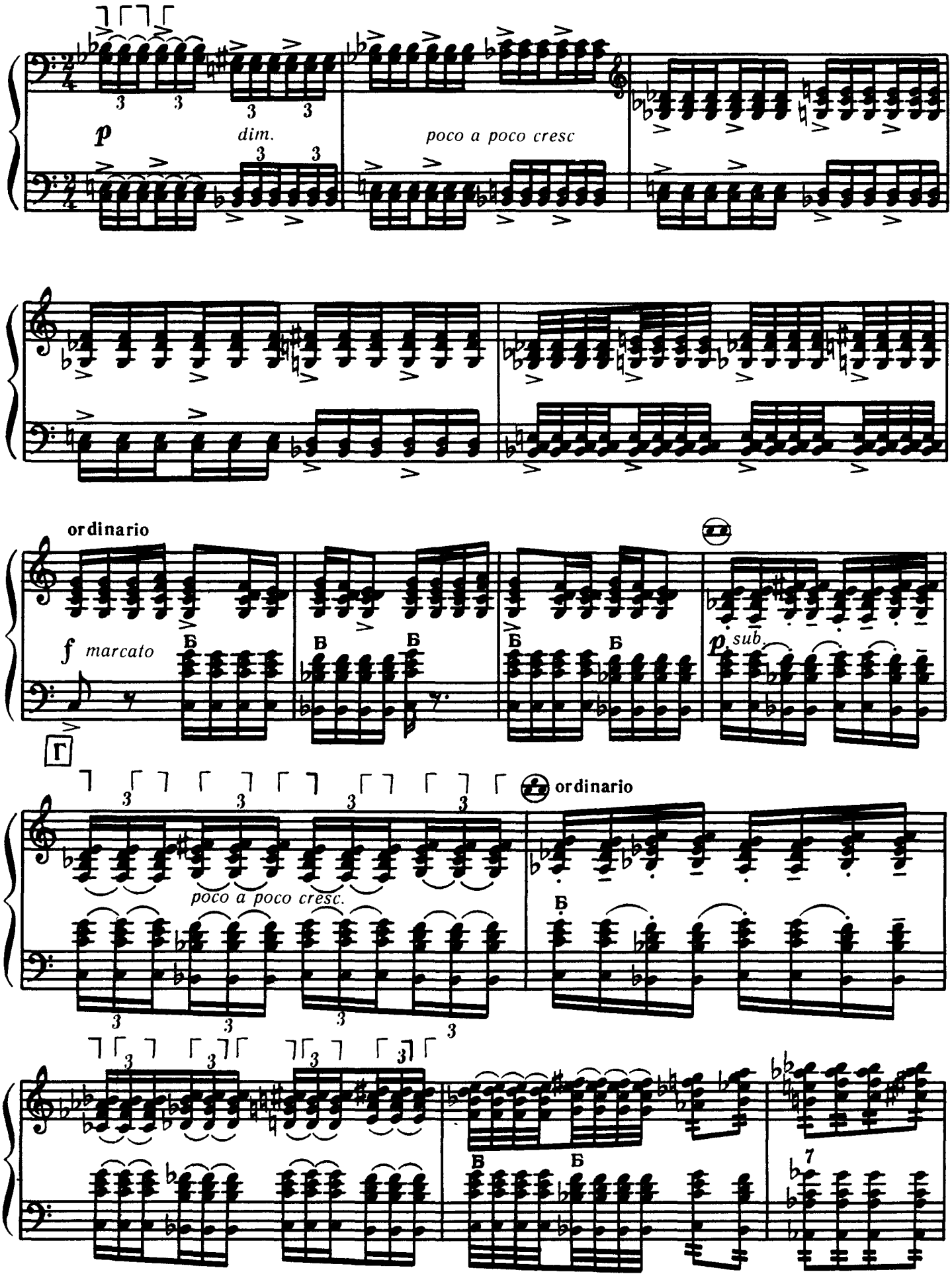
p
dim.
poco a poco cresc
ordinario
f marcato
Б
p sub.
Г
ordinario
poco a poco cresc.

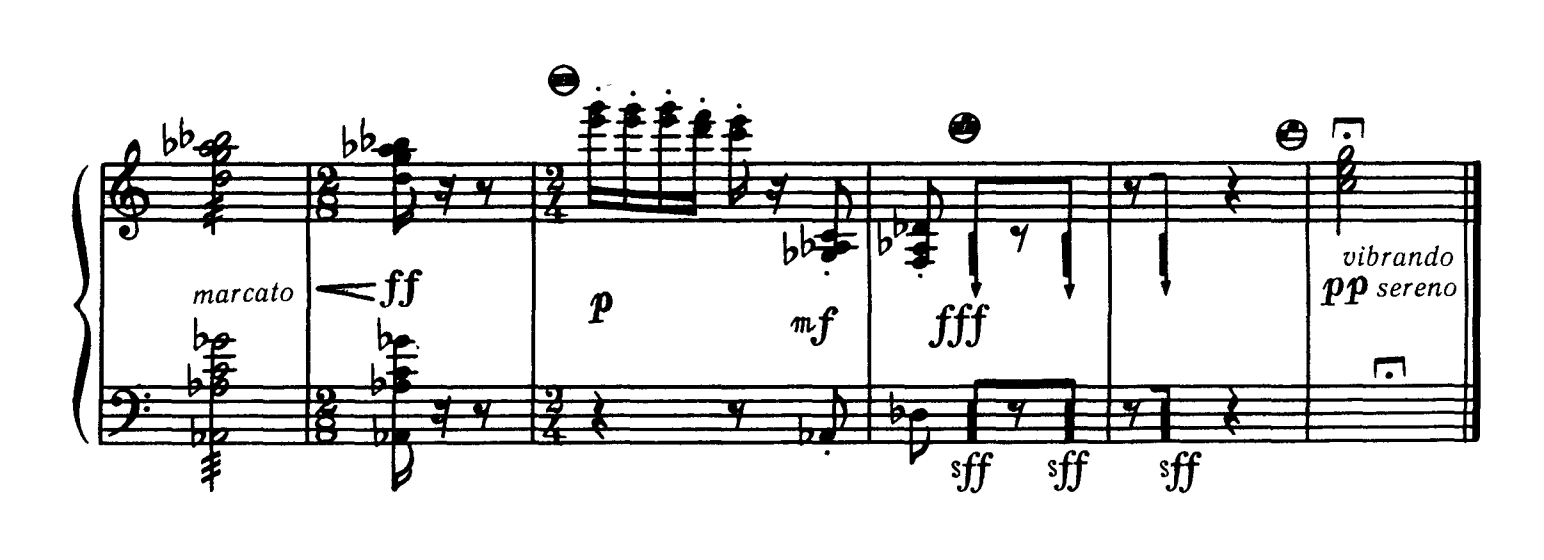


ТУРЕЦЬКИЙ ТАНЕЦЬ 3 ТУРЕЦКИЙ ТАНЕЦ

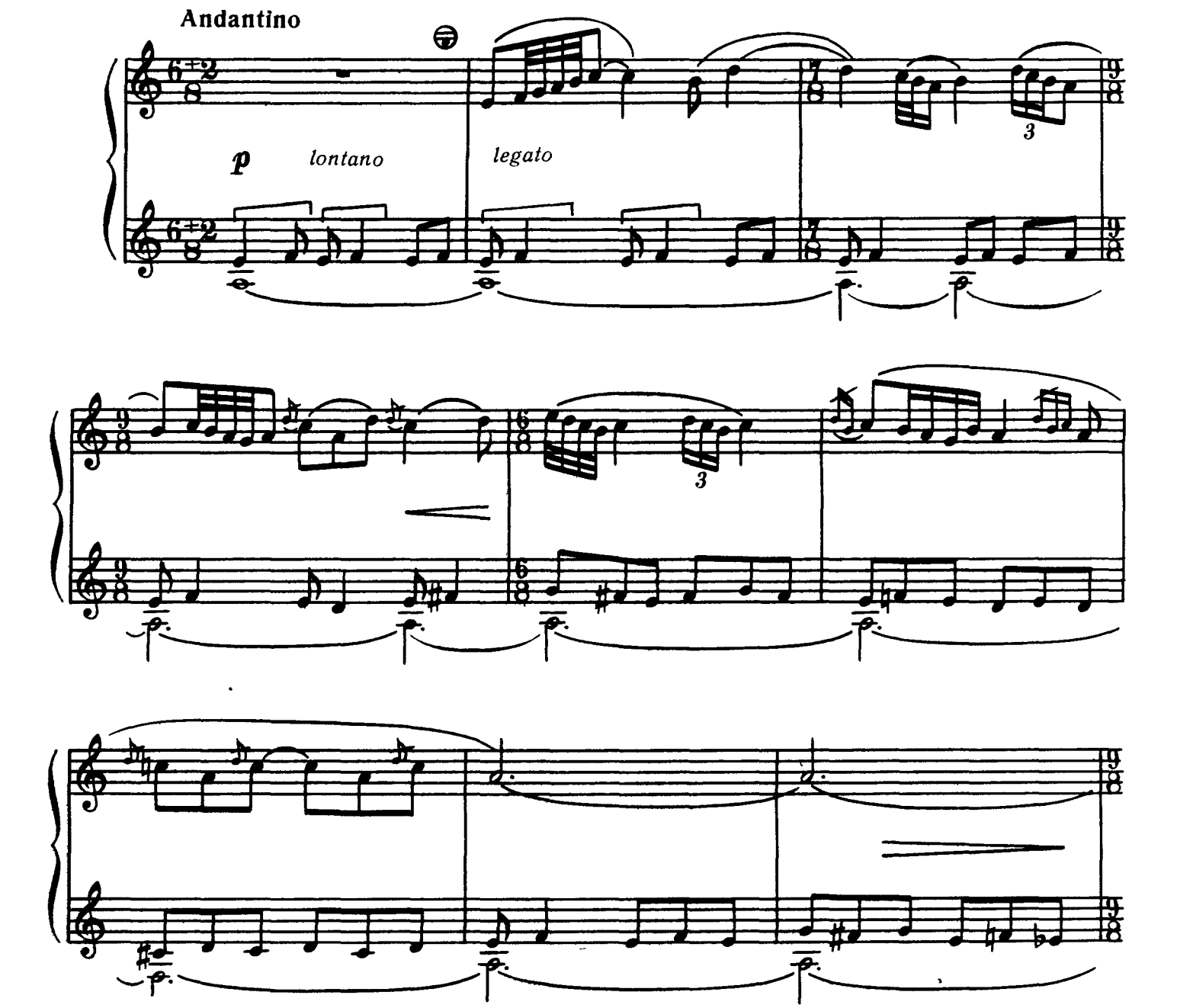

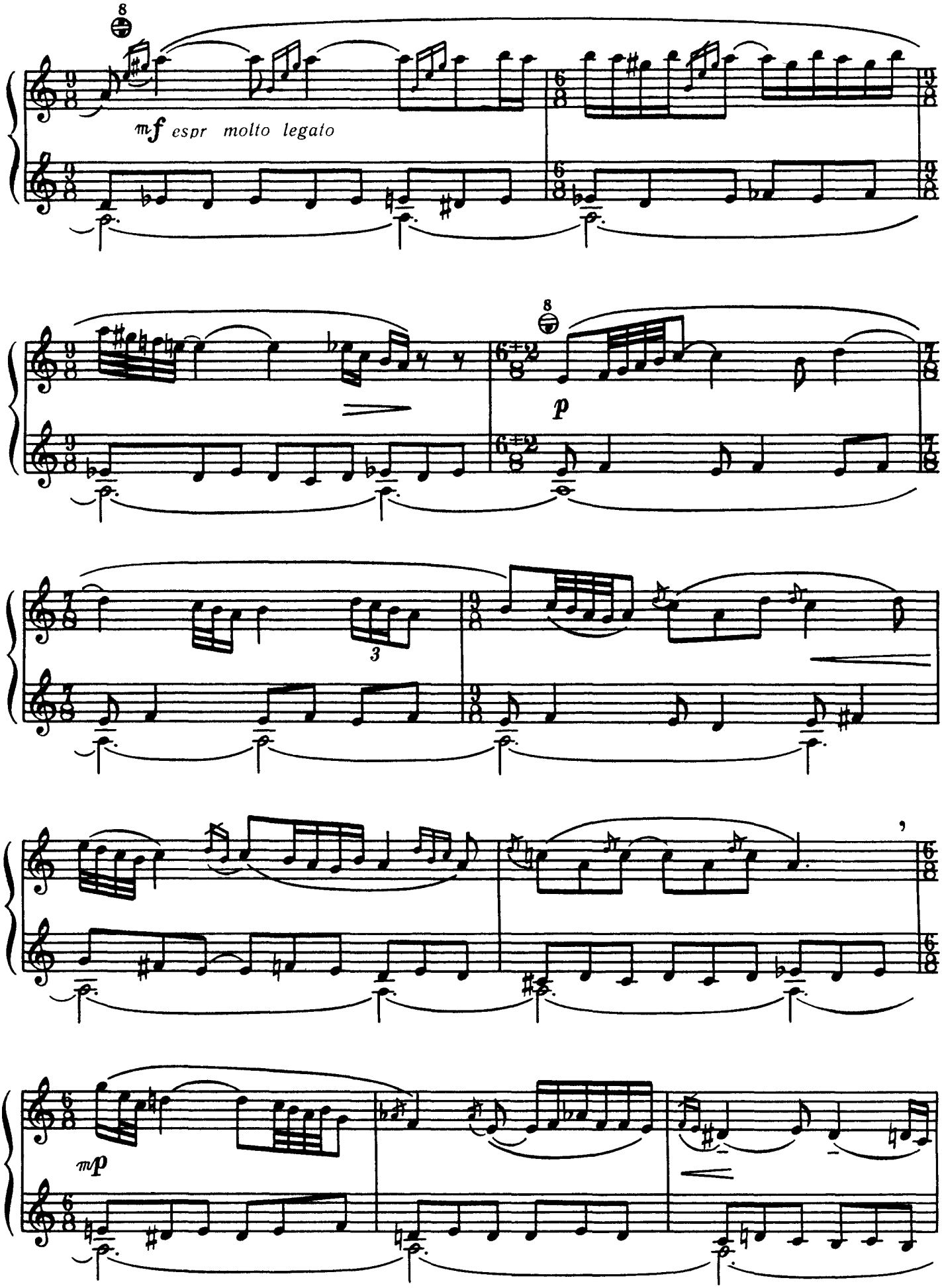
mf espr molto legato
p
3
mp

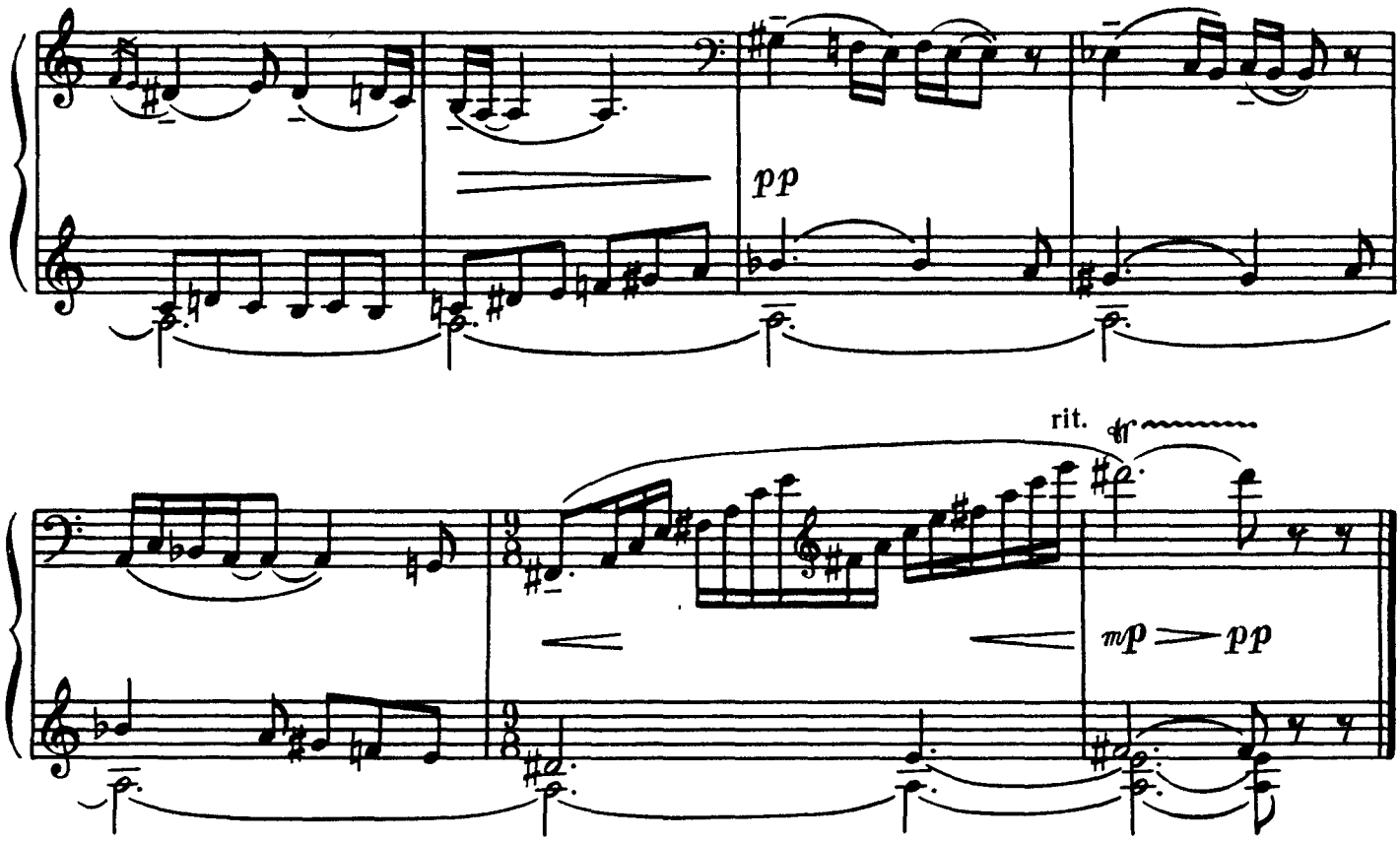


ТРЕМБІТА 4 ТРЕМБИТА

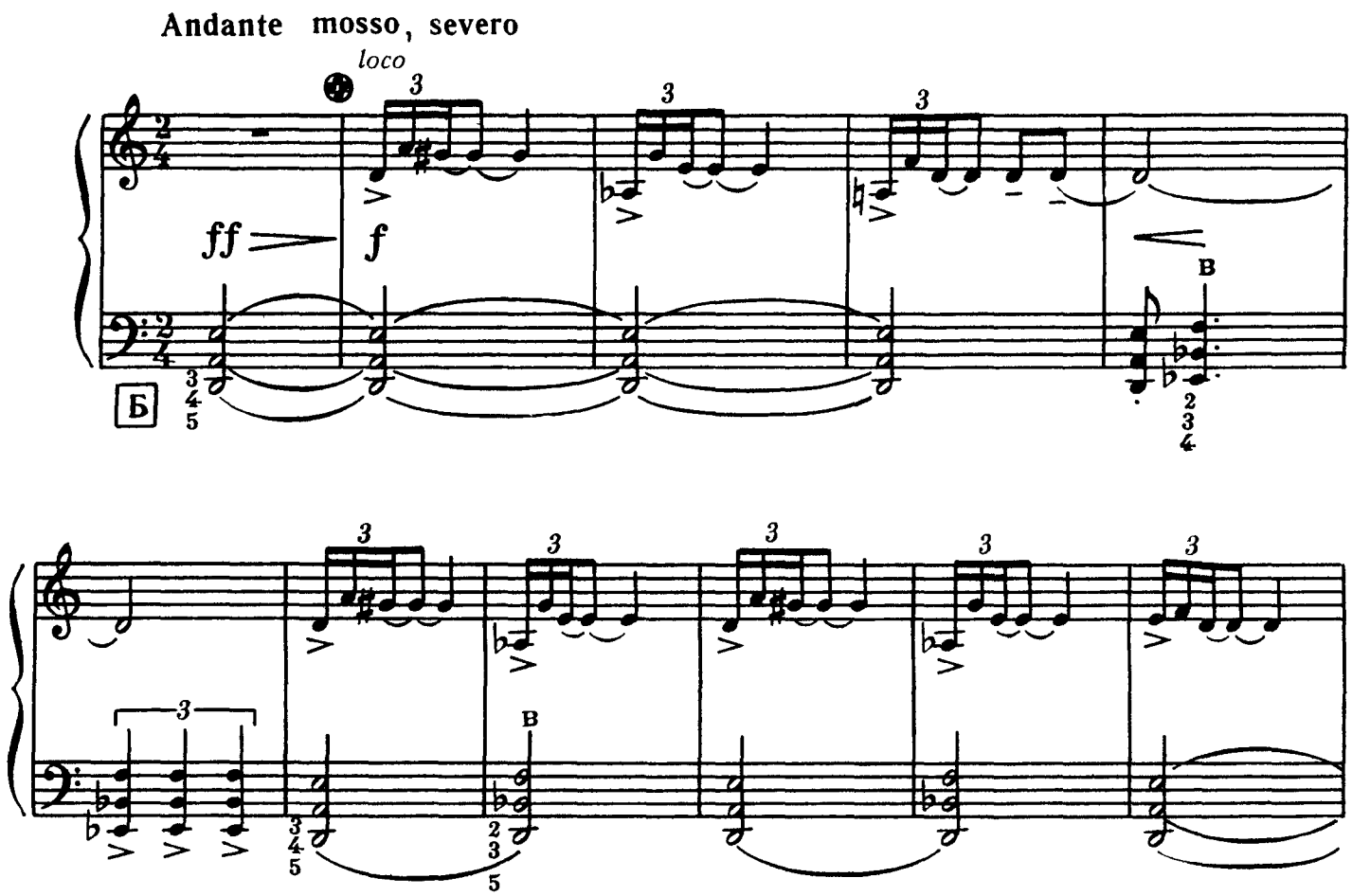

loco

gliss.

rapido

f eroico

mf

В

loco

p sub. quasi echo

loco

severo

ff

f energico

Б

rit.

lunga

molto

dim.

attacca

КОЛОМИЙКА 5 КОЛОМЫЙКА

Allegro

loco

mf marcato

Б

В

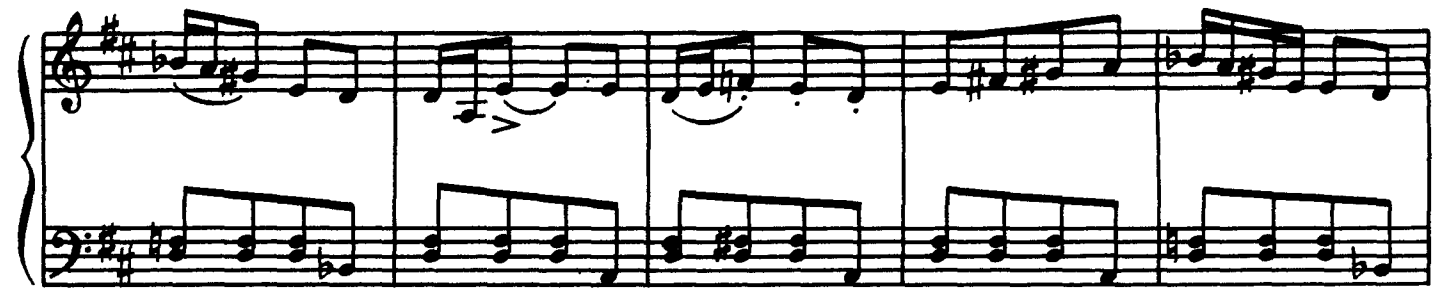

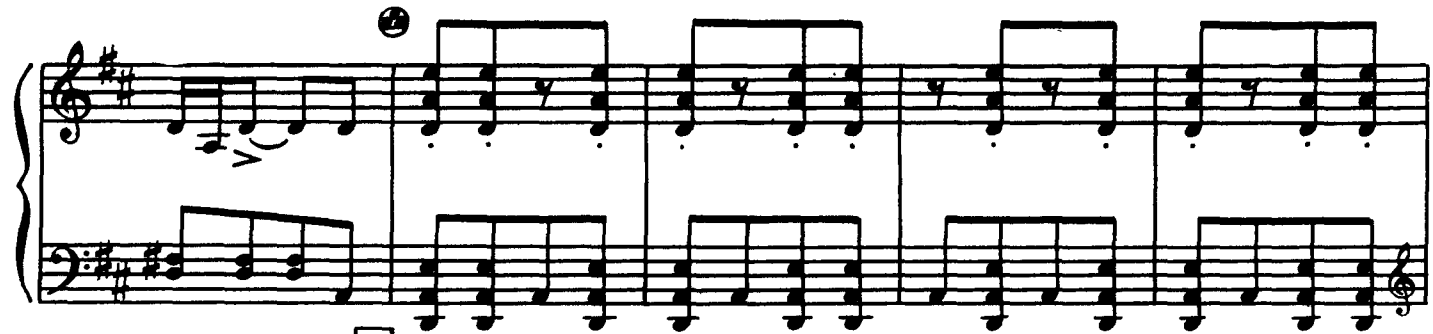
Б
marcato

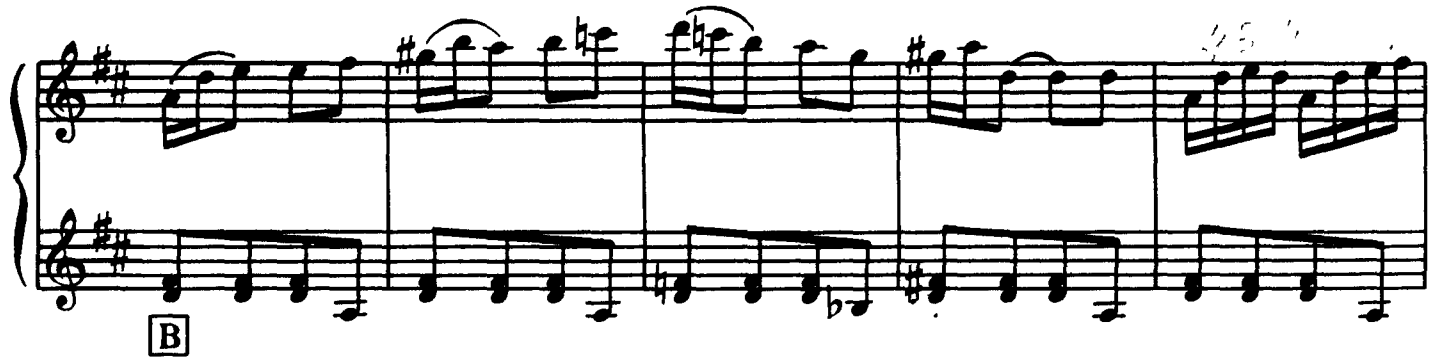
В

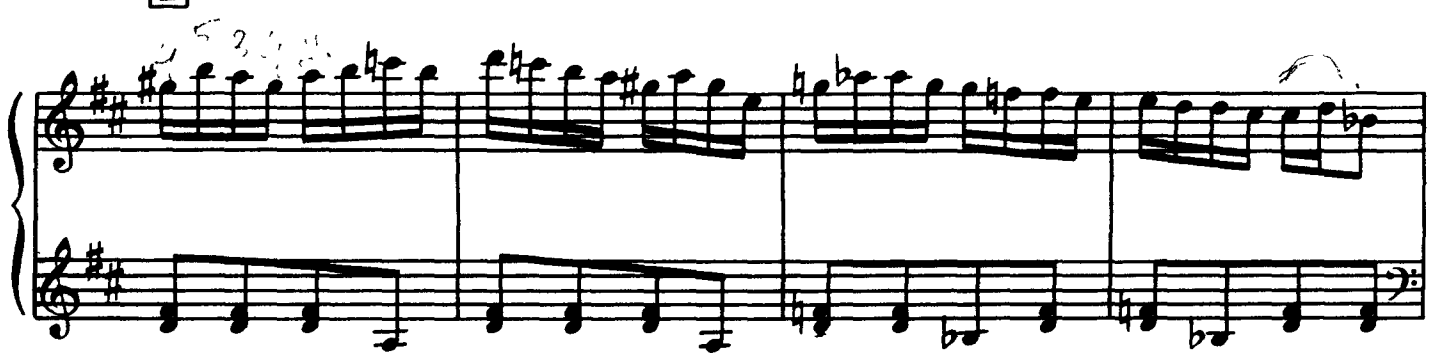

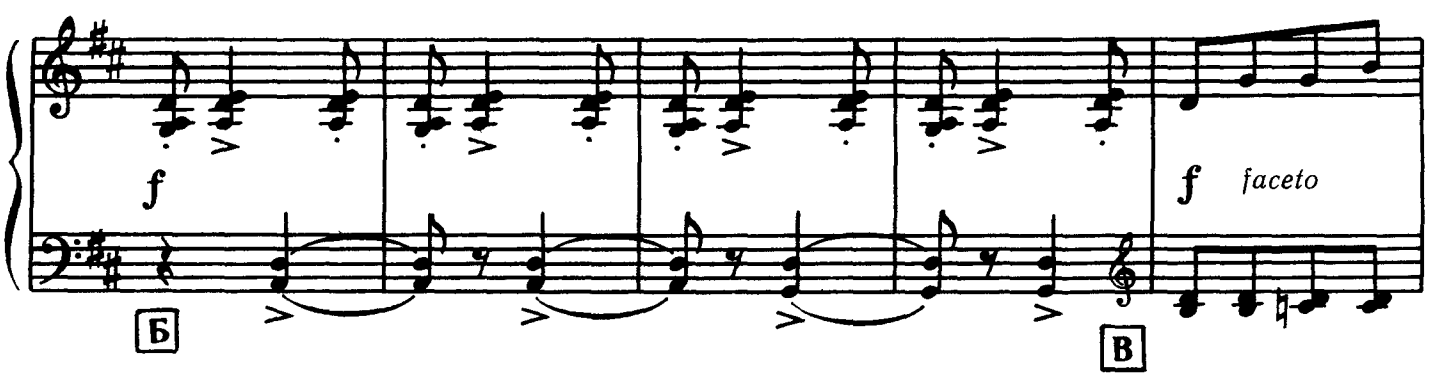
f
Б
f
faceto
В

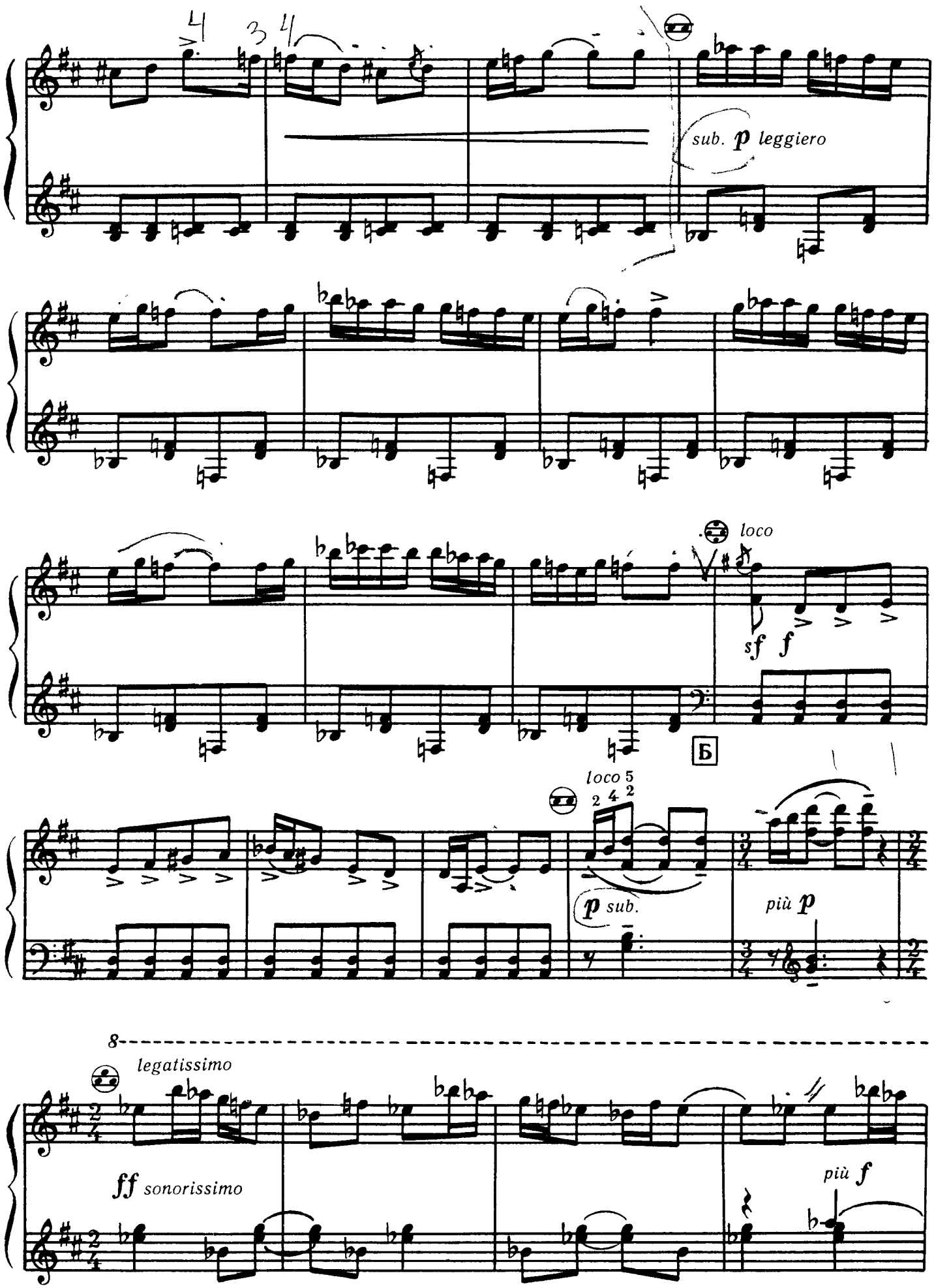
sub. p leggiero
loco
sf f
Б
loco
p sub.
più p
8
legatissimo
ff sonorissimo
più f

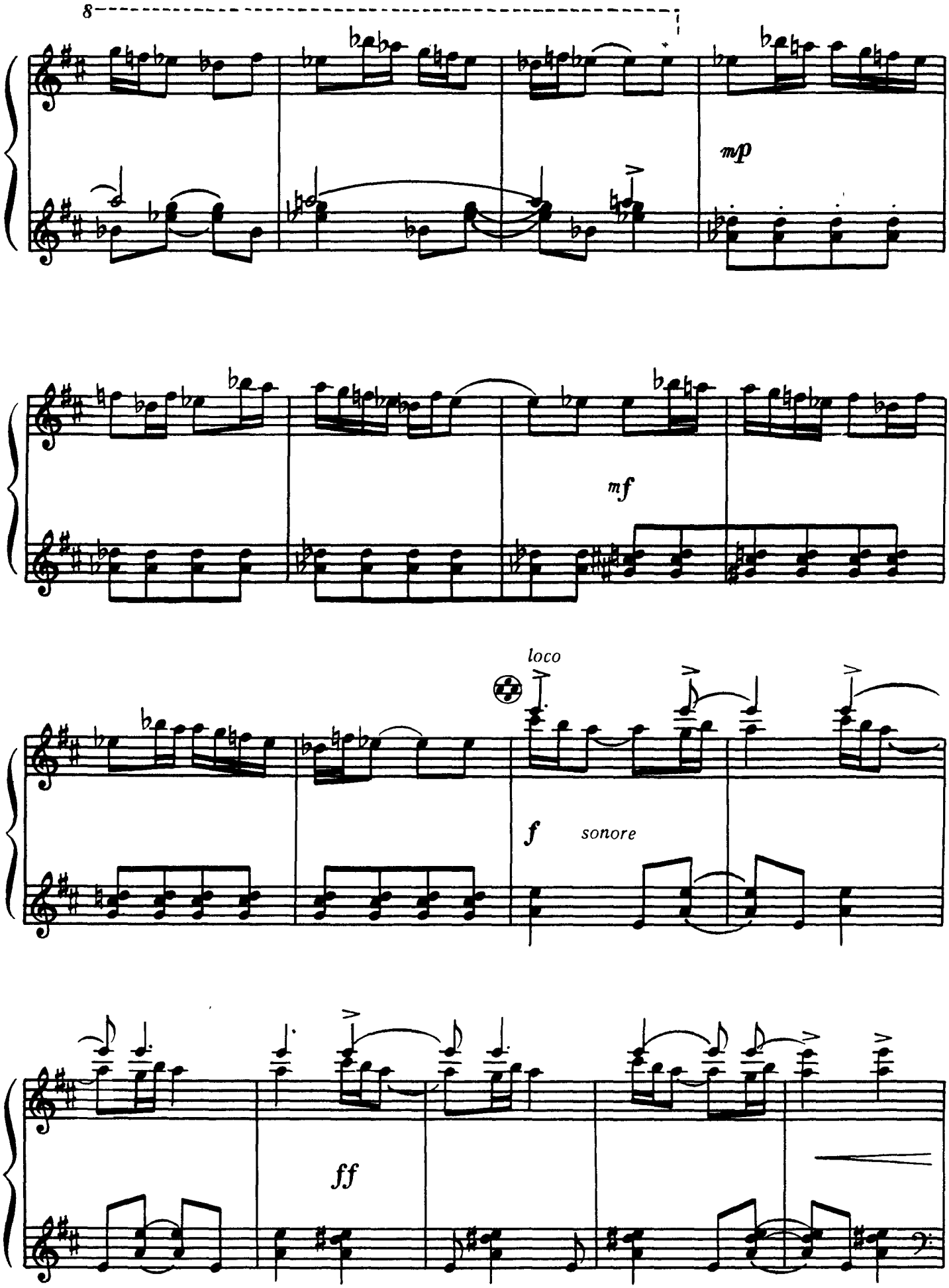
8
mp
mf
loco
f
sonore
ff

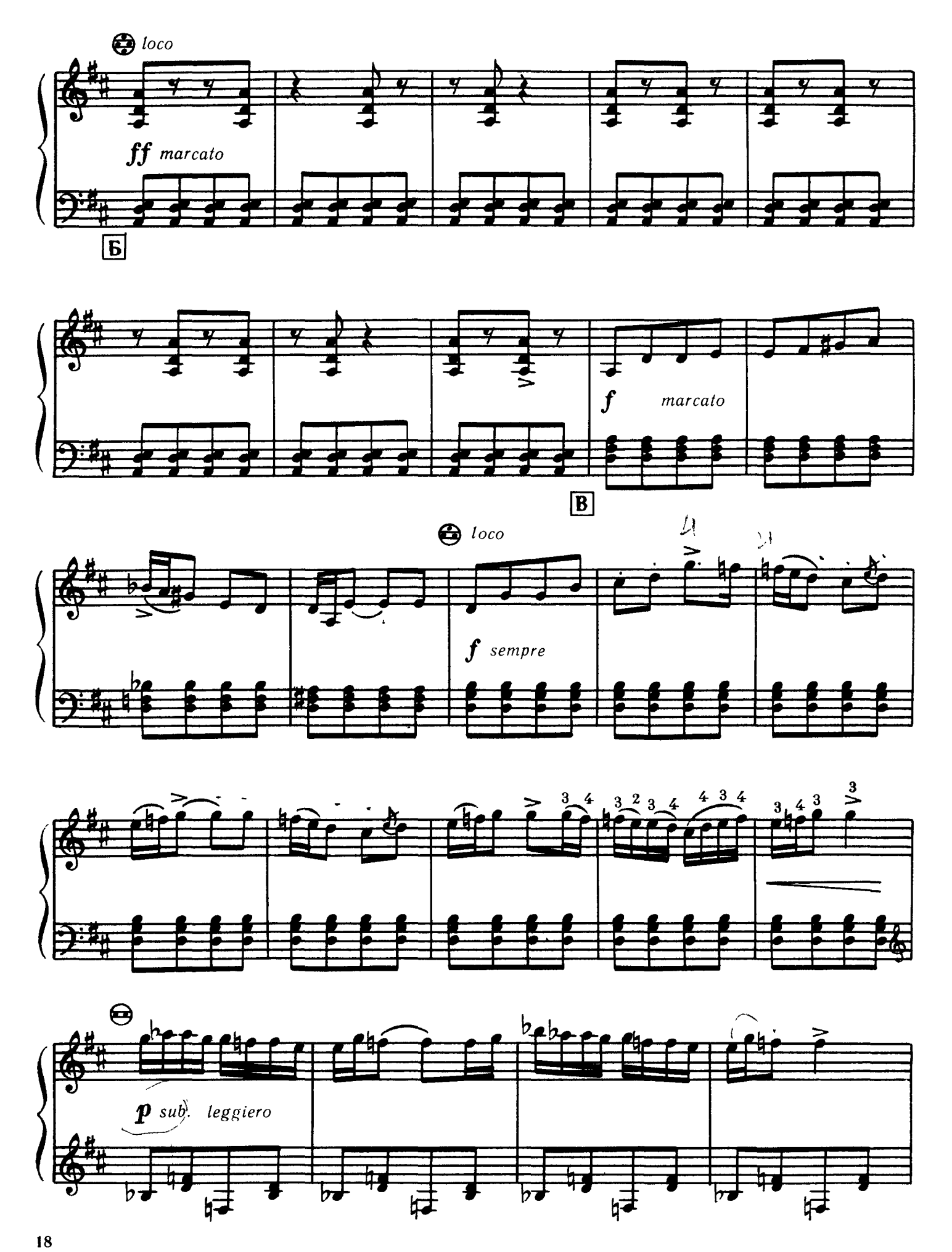
loco
ff marcato
Б
f marcato
В
loco
f sempre
p sub. leggiero

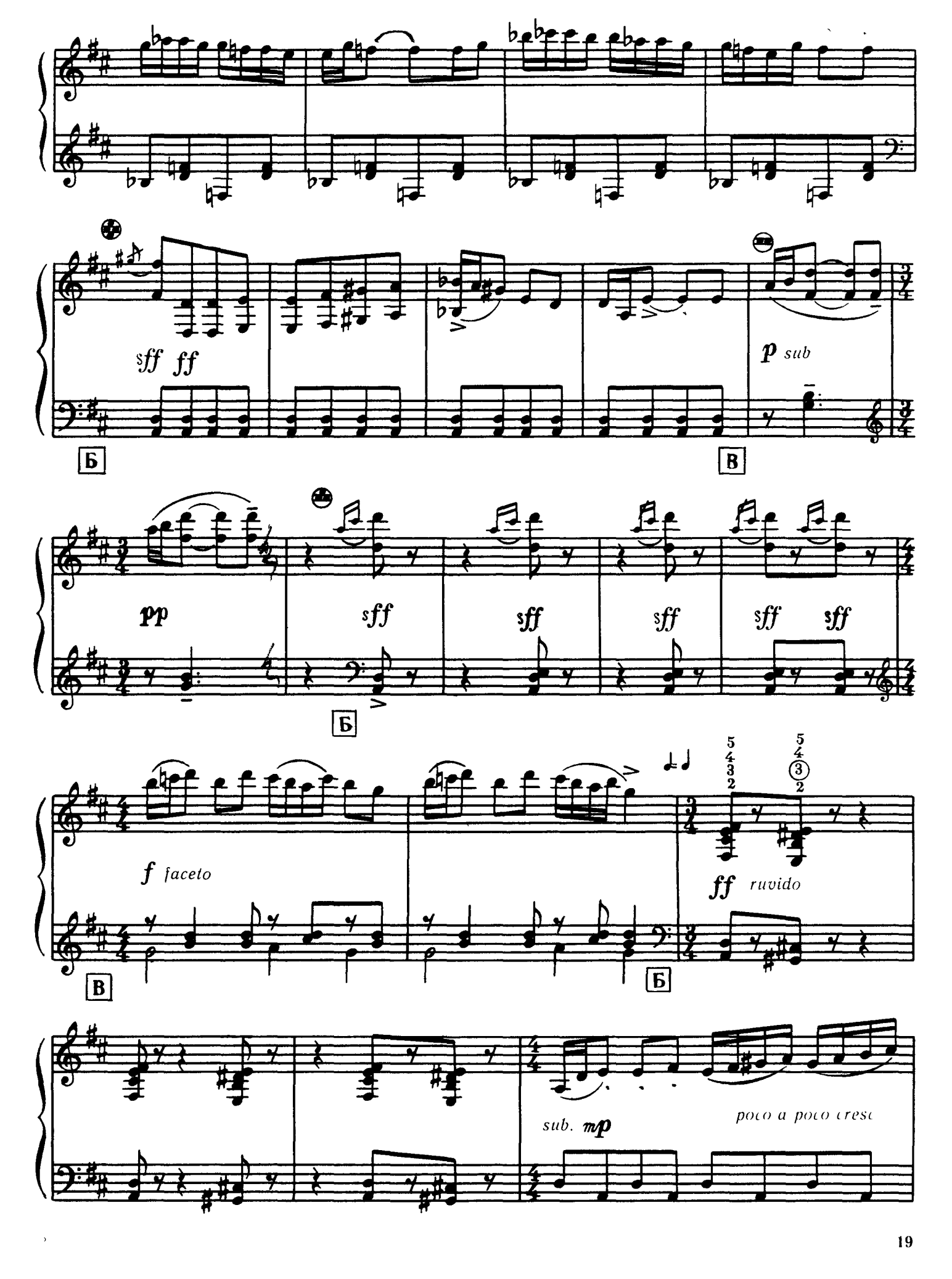
sff ff
p sub
Б
В
pp
sff
sff
sff
sff sff
Б
f faceto
ff ruvido
В
Б
sub. mp
poco a poco cresc

sim.

*f* *ff* sub.

*bruscamente, marcato*

*loco*

*non dim.* *ff*

sim.

*marcatissimo*

8

*sfff* *sfff* *ffff*

# БОЛГАРСЬКИЙ ЗОШИТ

# БОЛГАРСКАЯ ТЕТРАДЬ

## ВЕСЕЛІ ЛІСОРУБИ 1 ВЕСЕЛЫЕ ЛЕСОРУБЫ

**Allegro, molto energico**

*cluster*

*sff p* — *f*

*marcato, tenuto*

B

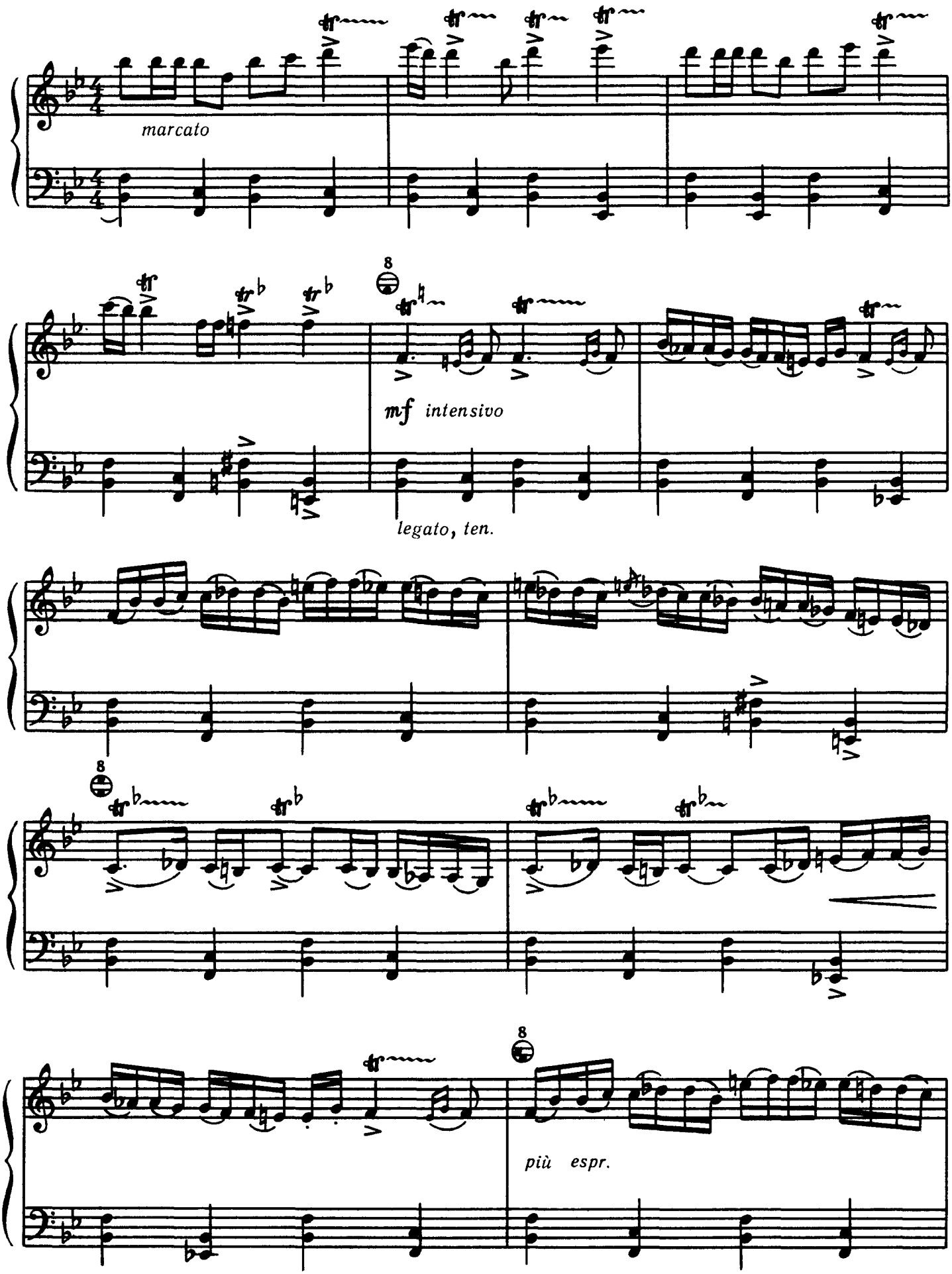
marcato
mf intensivo
legato, ten.
più espr.

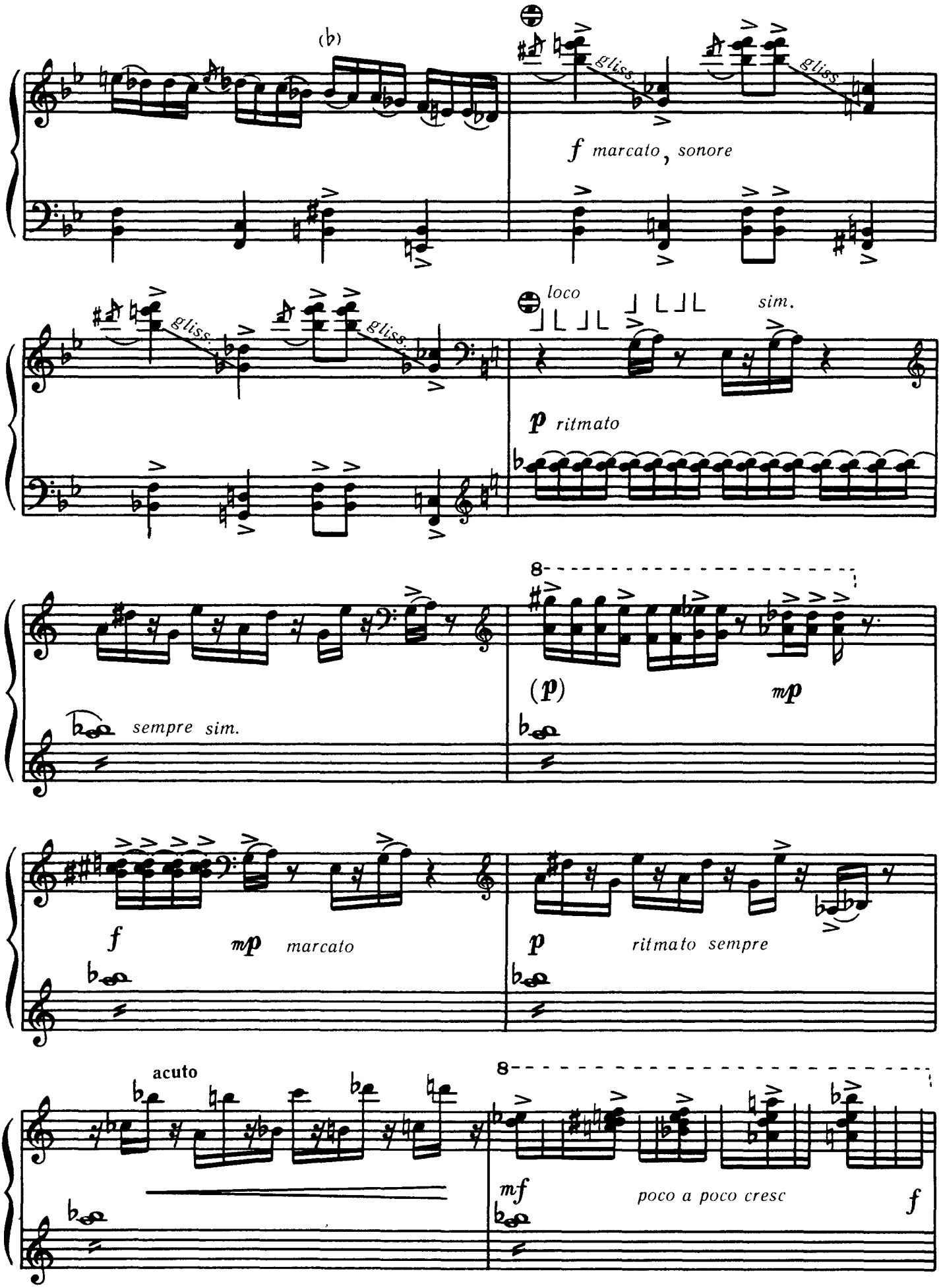
(b)
gliss.
f marcato, sonore
loco
sim.
p ritmato
sempre sim.
(p)
mp
f
mp marcato
p
ritmato sempre
acuto
mf
poco a poco cresc
f

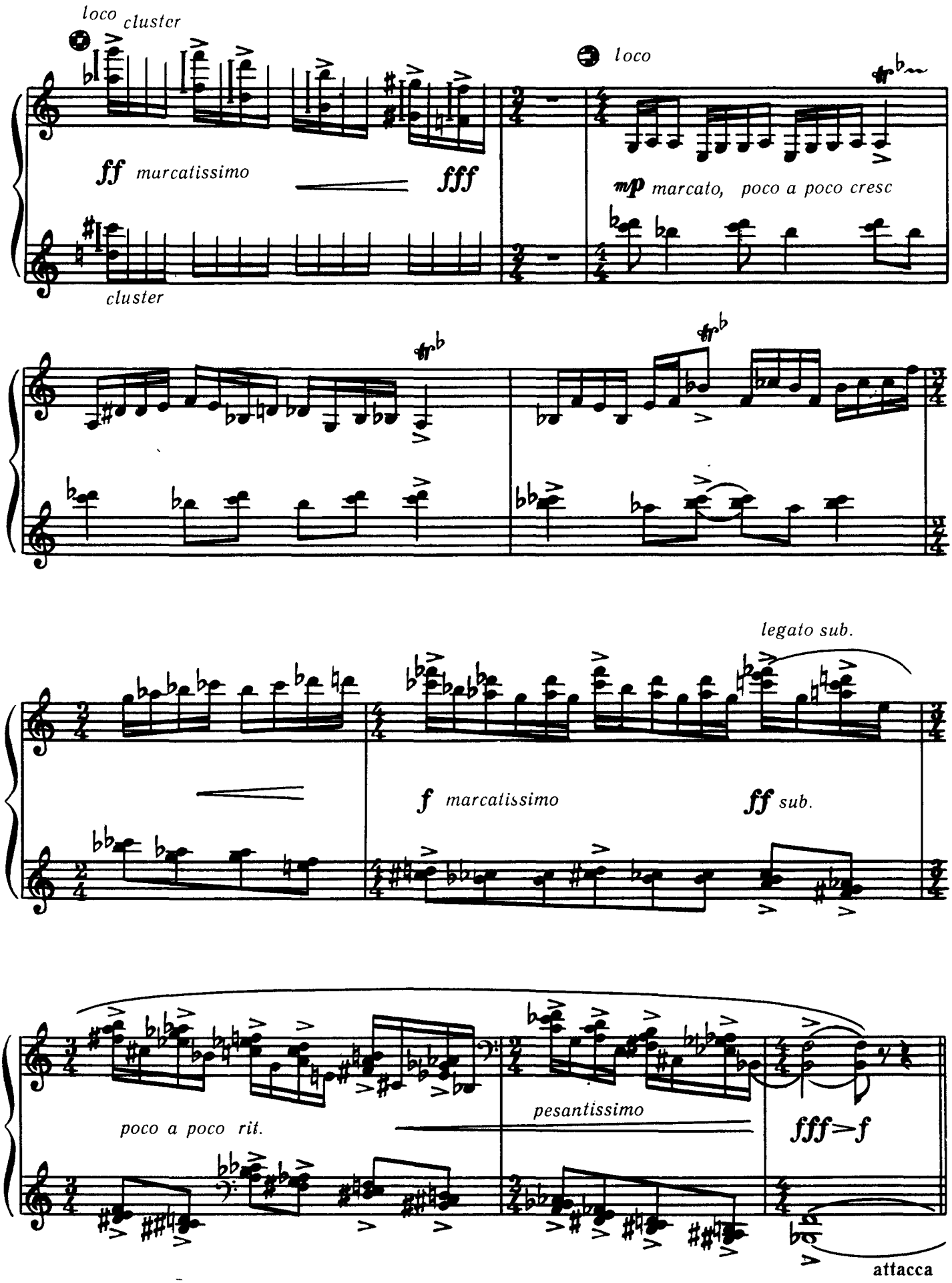
loco cluster
loco
ff marcatissimo
fff
mp marcato, poco a poco cresc
cluster
legato sub.
f marcatissimo
ff sub.
poco a poco rit.
pesantissimo
fff>f
attacca

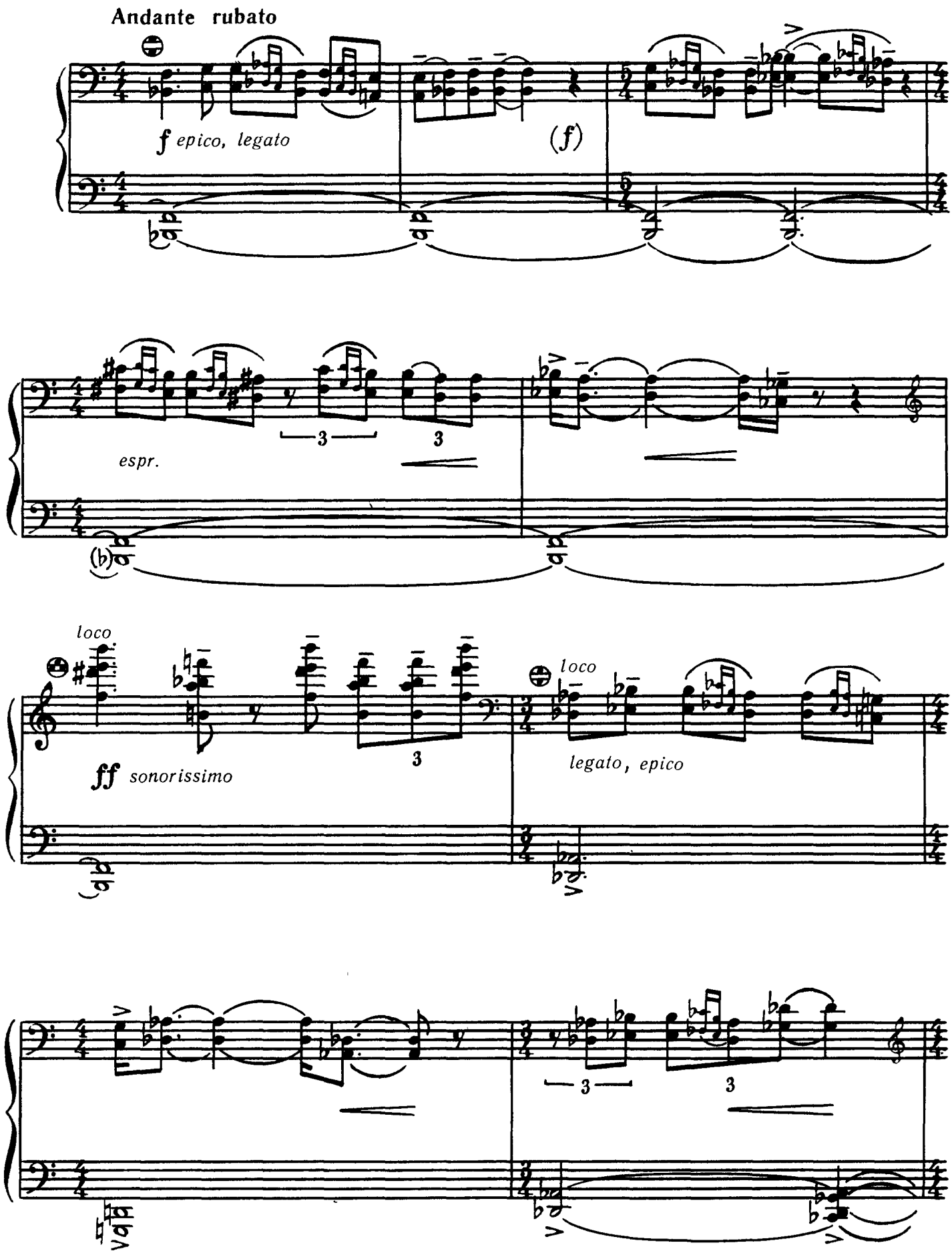
Andante rubato
f epico, legato
(f)
espr.
loco
ff sonorissimo
loco
legato, epico

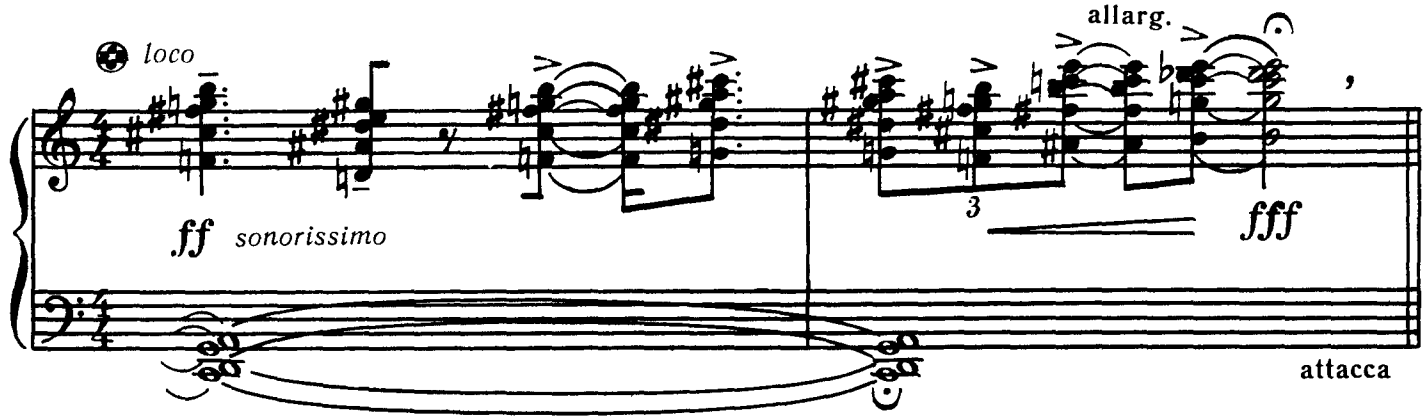


## КРИВИЙ ТАНЕЦЬ 3 КРИВОЙ ТАНЕЦ

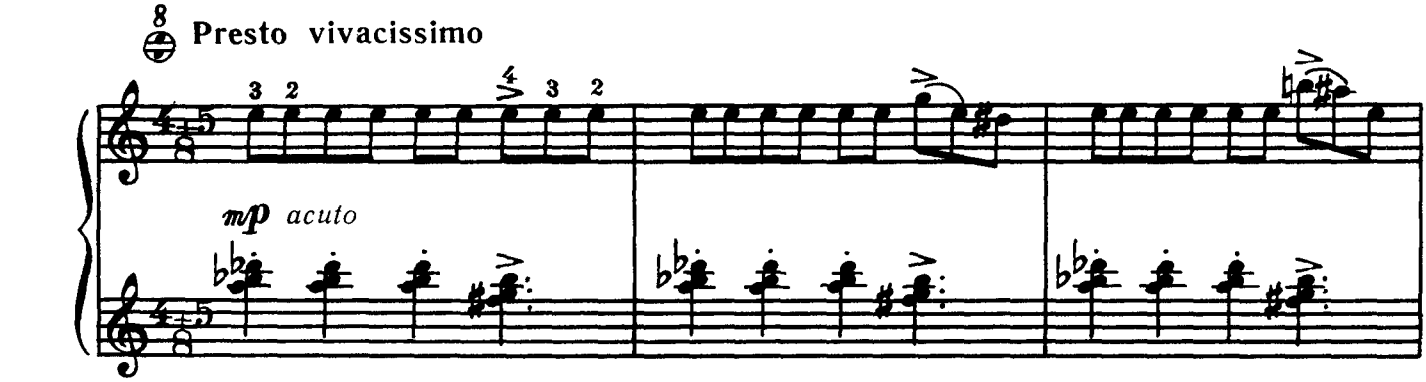


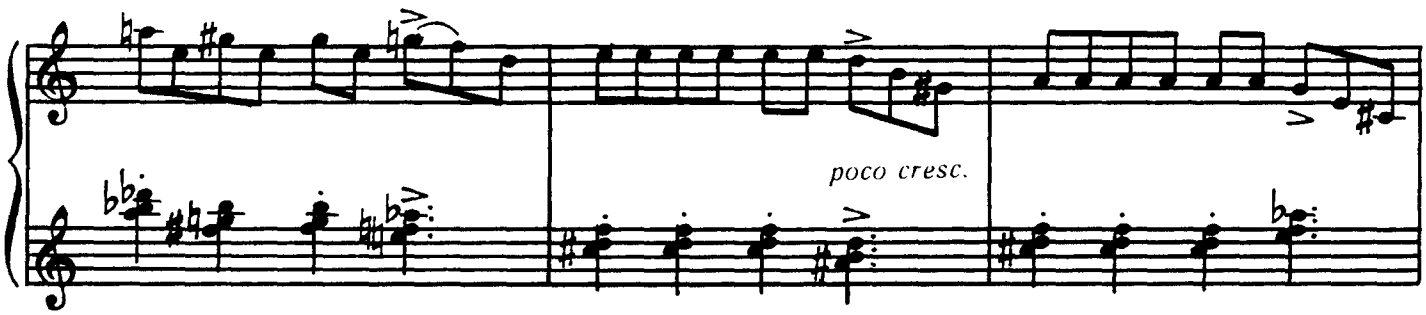


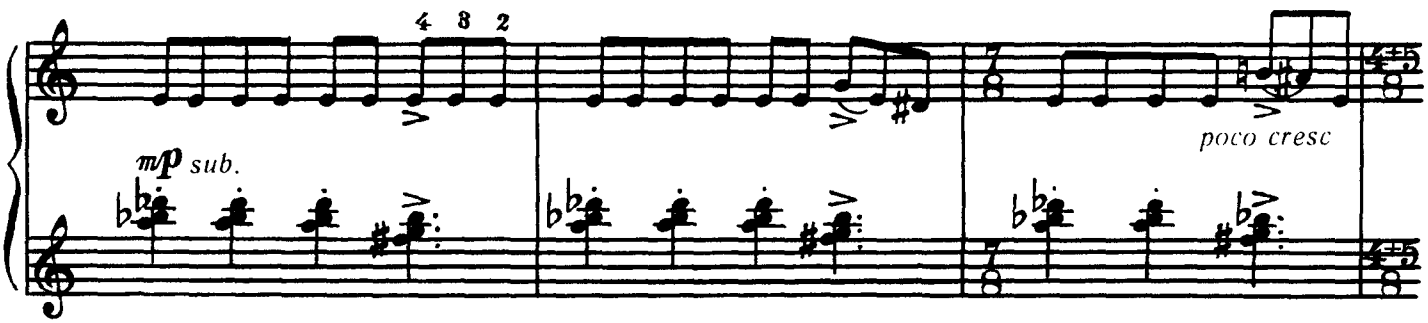

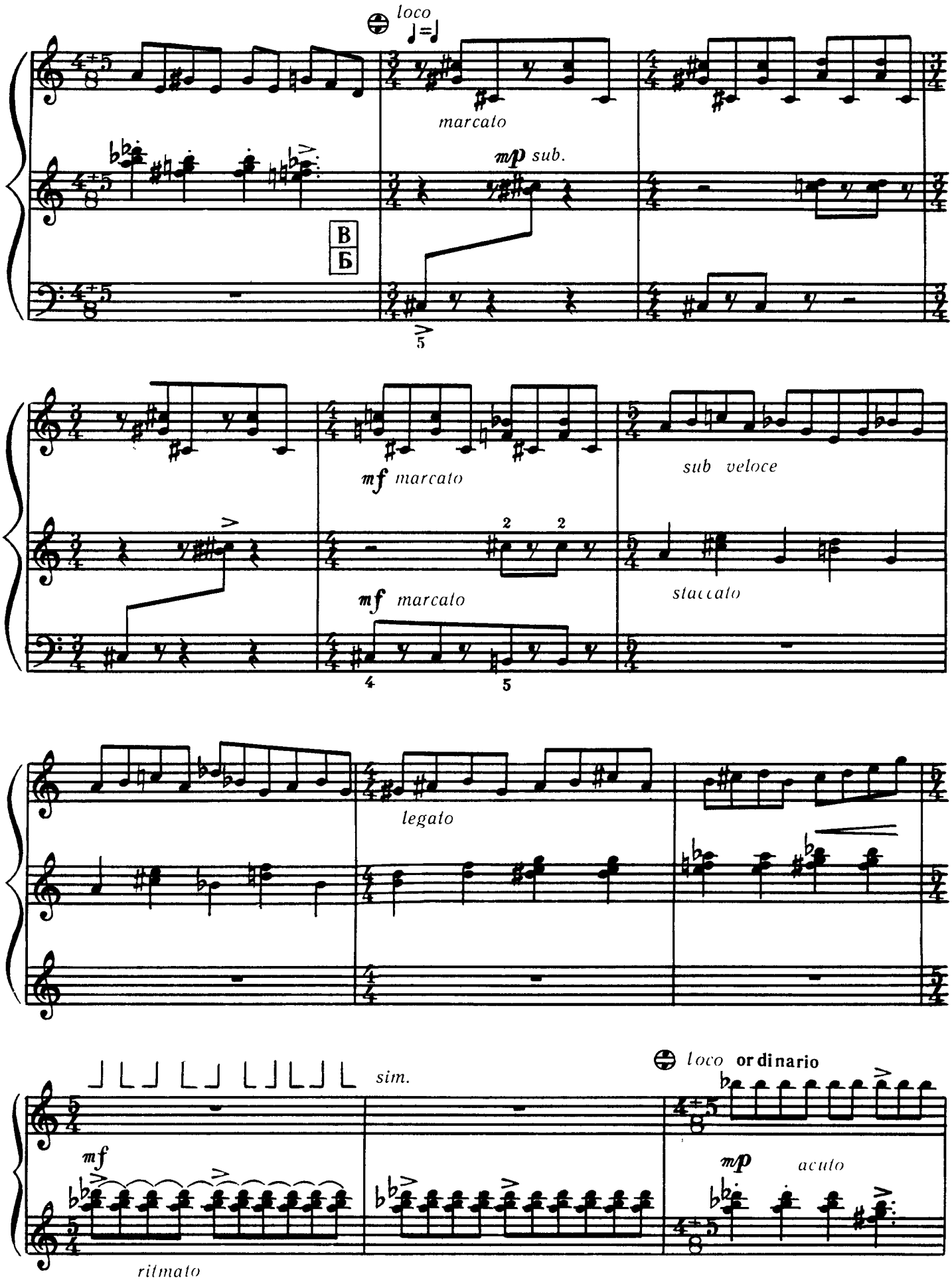
loco
marcato
mp sub.
В
Б
mf marcato
sub veloce
mf marcato
staccato
legato
sim.
loco ordinario
mf
mp
acuto
ritmato

poco cresc

f

loco

mp sub

veloce

ten.

possibile la melodia

mf acuto, marcato

f

sp

f

p sub. veloce

poco cresc.

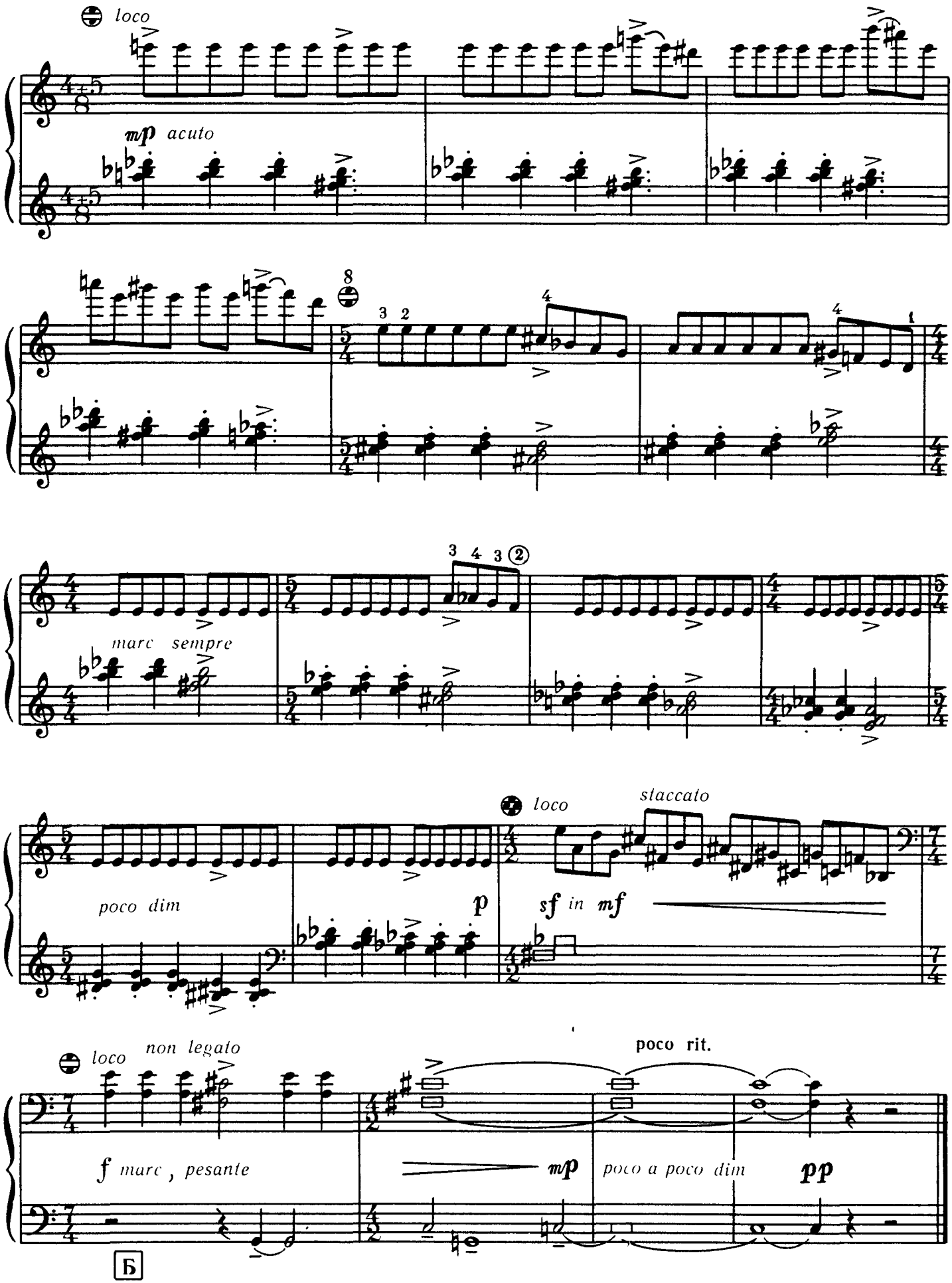
loco
mp acuto
8
marc sempre
poco dim
p
loco
staccato
sf in mf
loco
non legato
f marc, pesante
mp
poco rit.
poco a poco dim
pp
Б

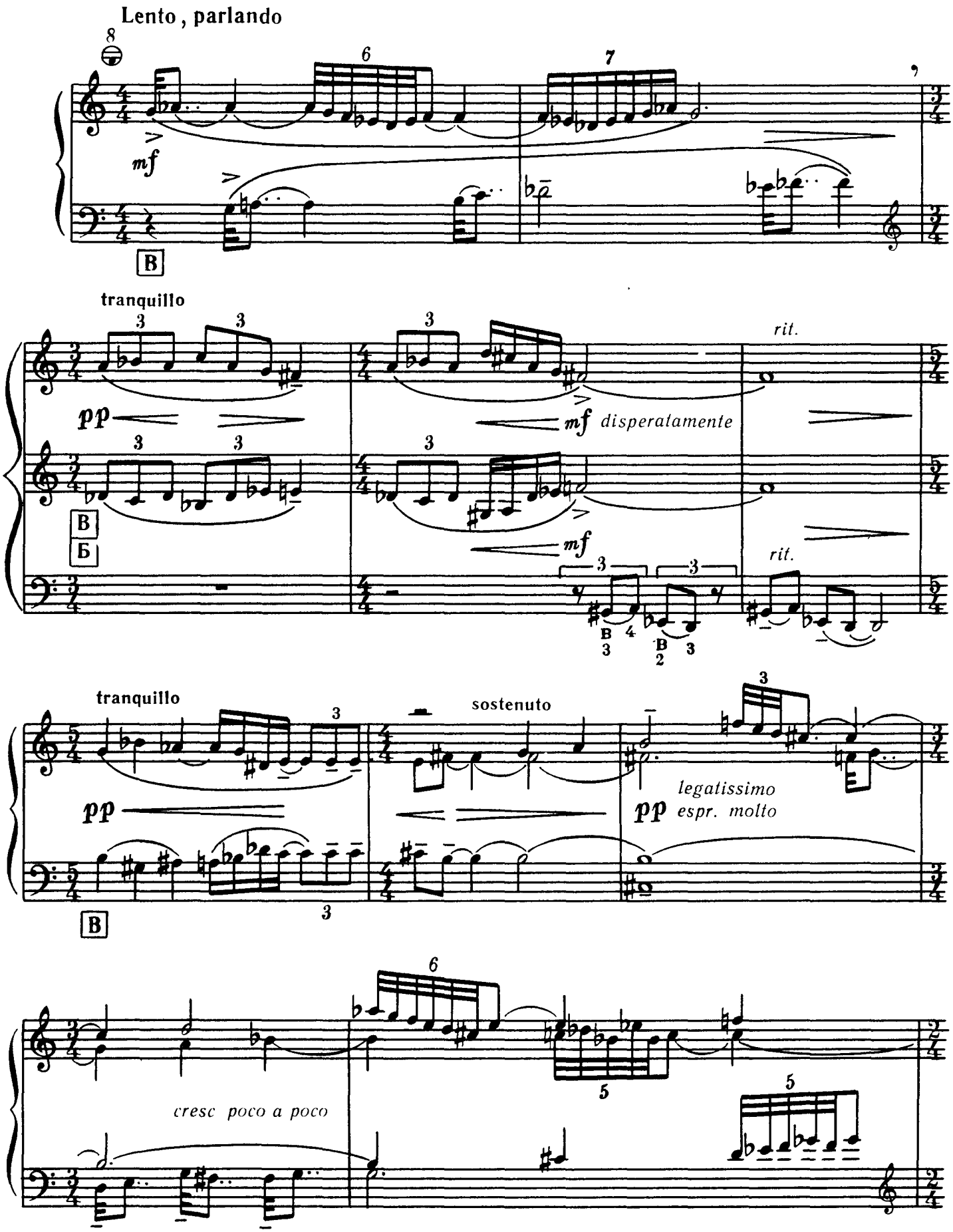
Lento, parlando
mf
B
tranquillo
pp
mf disperatamente
rit.
B
Б
mf
rit.
tranquillo
pp
sostenuto
legatissimo
pp espr. molto
B
cresc poco a poco

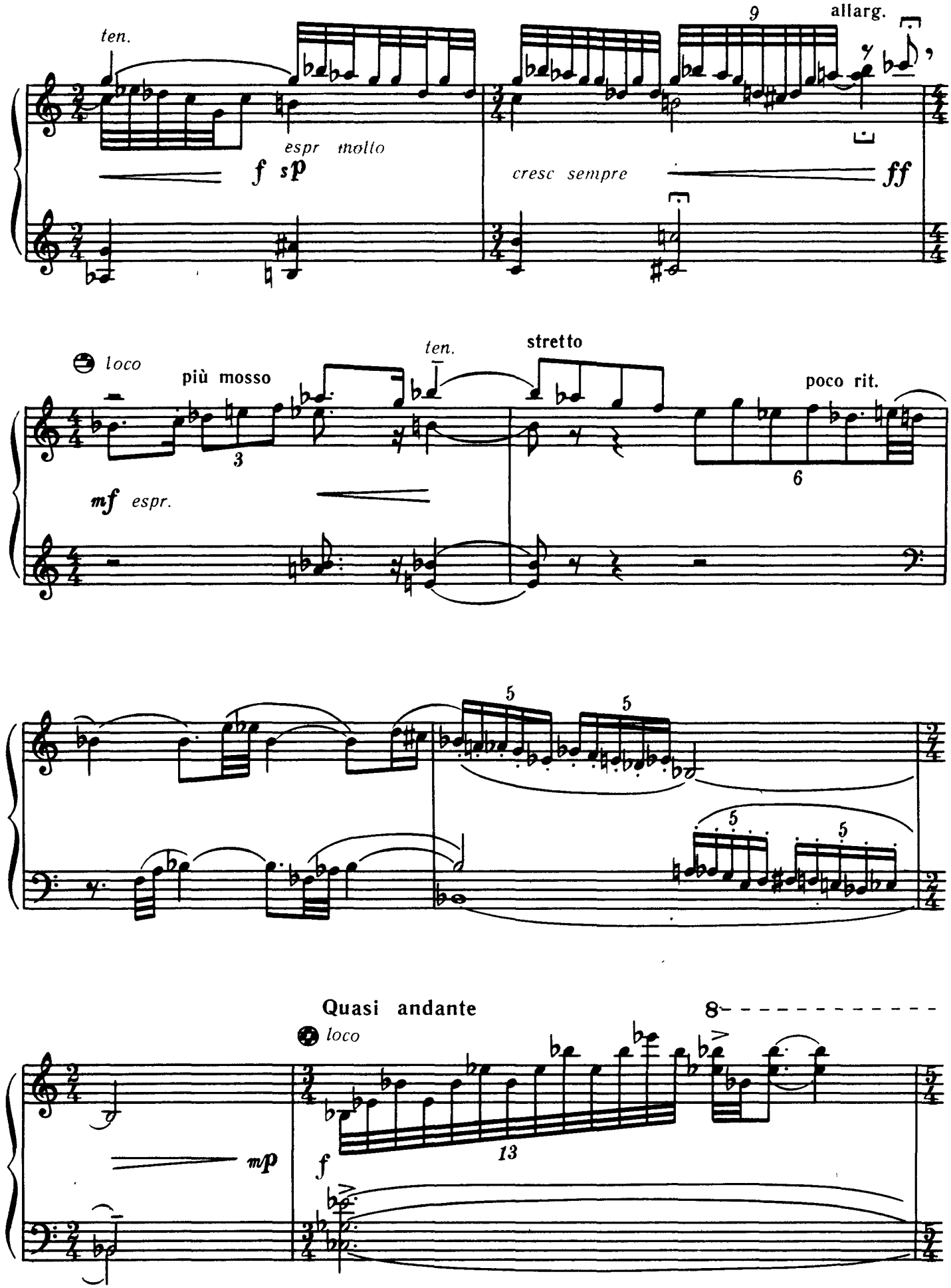
ten.
espr molto
f sp
9
allarg.
cresc sempre
ff
loco
più mosso
3
mf espr.
ten.
stretto
poco rit.
6
5
5
5
5
Quasi andante
loco
mp
f
13
8

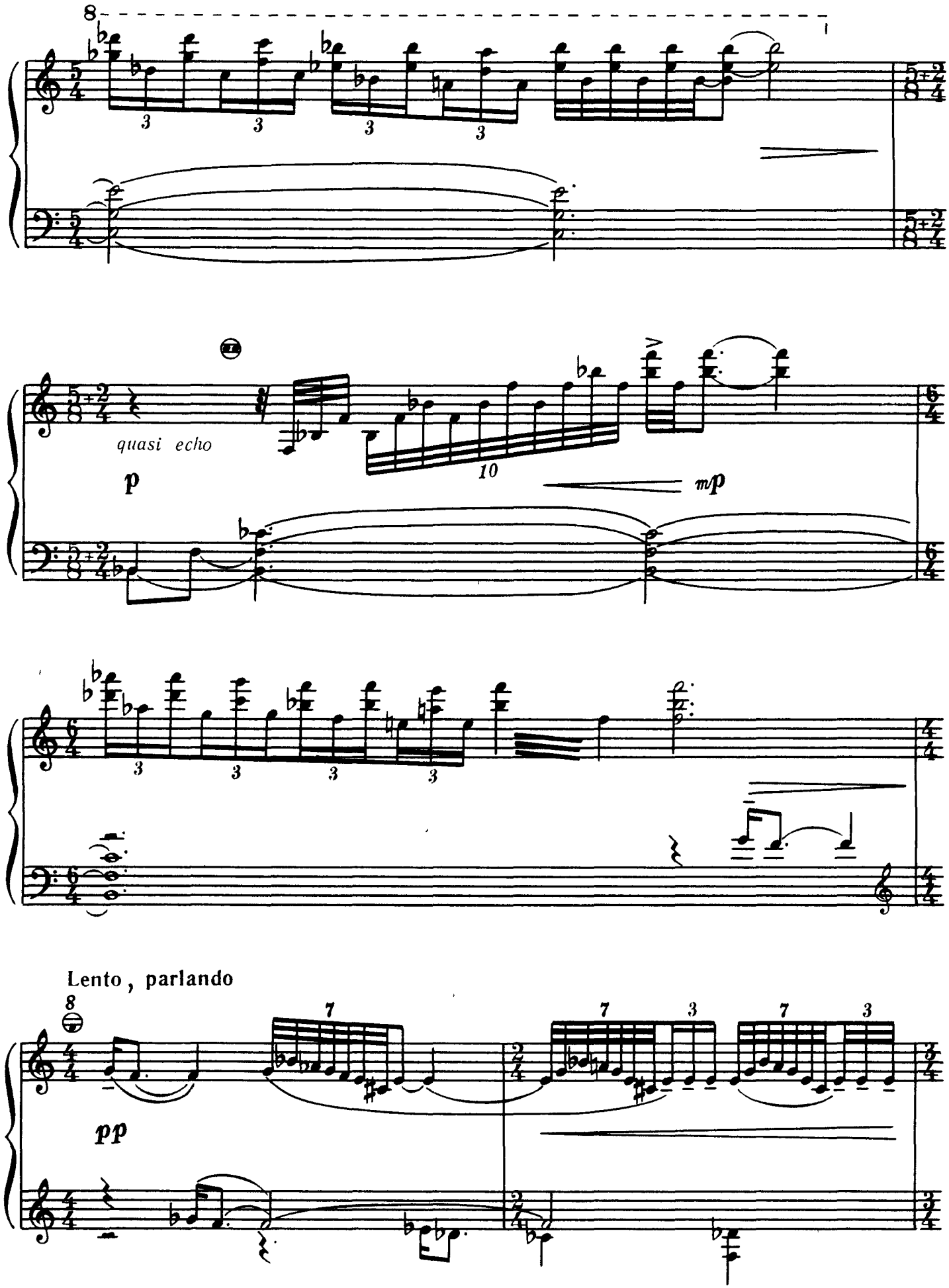
8
quasi echo
p
10
mp
Lento, parlando
8
pp
7
7
3
7
3

poco vibr.

mp severo

p poco rit.

ppp

В Б

p morendo, vibrando pochissimo ppp

МУЗИ́КИ 5 МУЗЫ́КИ

loco

Senza mensura, quasi moderato assai

pp tremendoso p p pp vibrando dolcissimo p

В

Allegro energico

**)

ord.

f sonore

f acuto

* Дрібне нервове вібрато. Виконується швидкими поштовхами правої руки по грифу на зжим

* Мелкое нервное вибрато. Исполняется быстрыми толчками правой руки по грифу на сжим

** Удар по центру розжатого міха

** Удар по центру разжатого меха

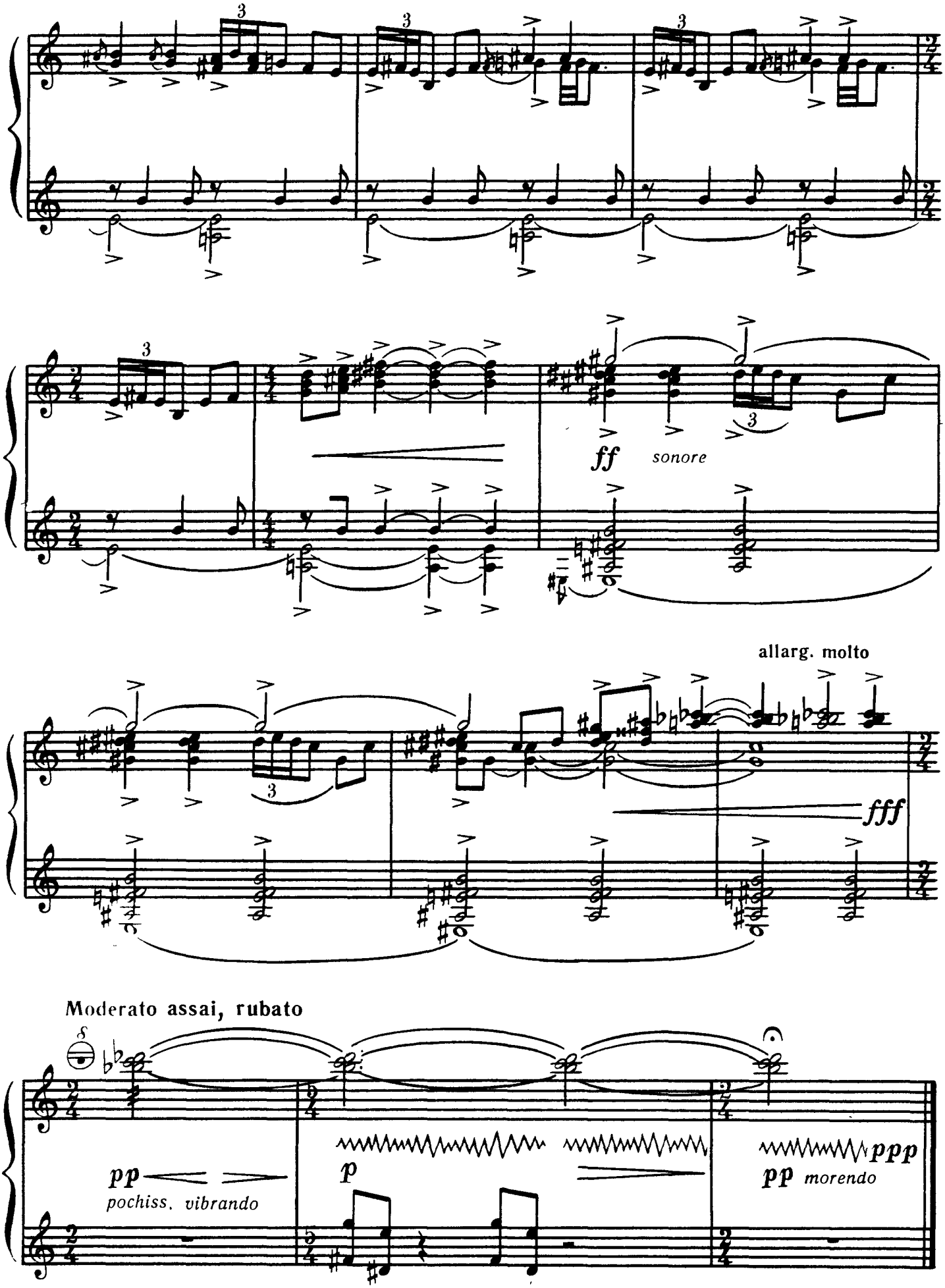
ff
sonore
allarg. molto
fff
Moderato assai, rubato
pp
pochiss. vibrando
p
ppp
pp
morendo

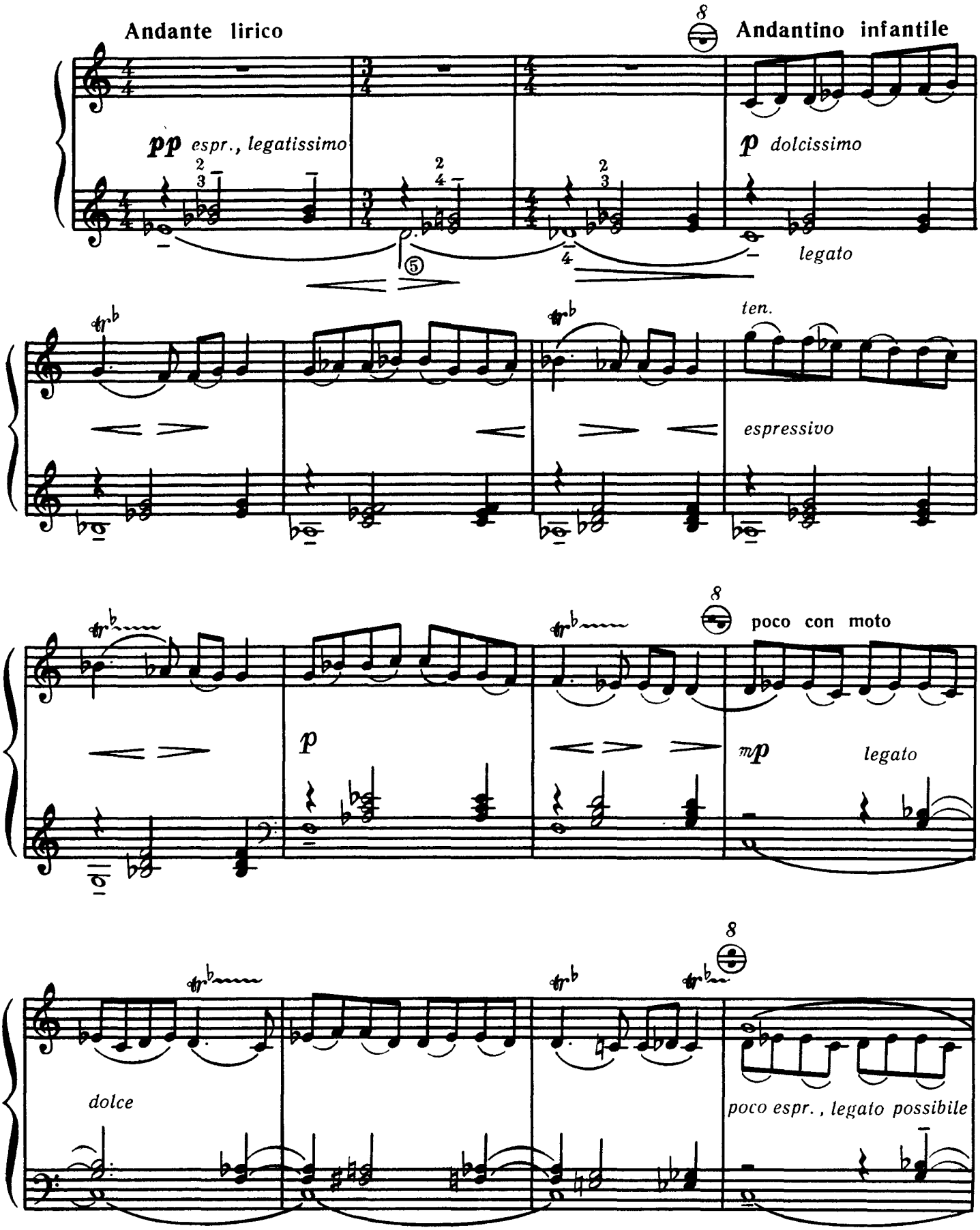
Andante lirico
pp espr., legatissimo
Andantino infantile
p dolcissimo
legato
ten.
espressivo
poco con moto
p
mp
legato
dolce
poco espr., legato possibile

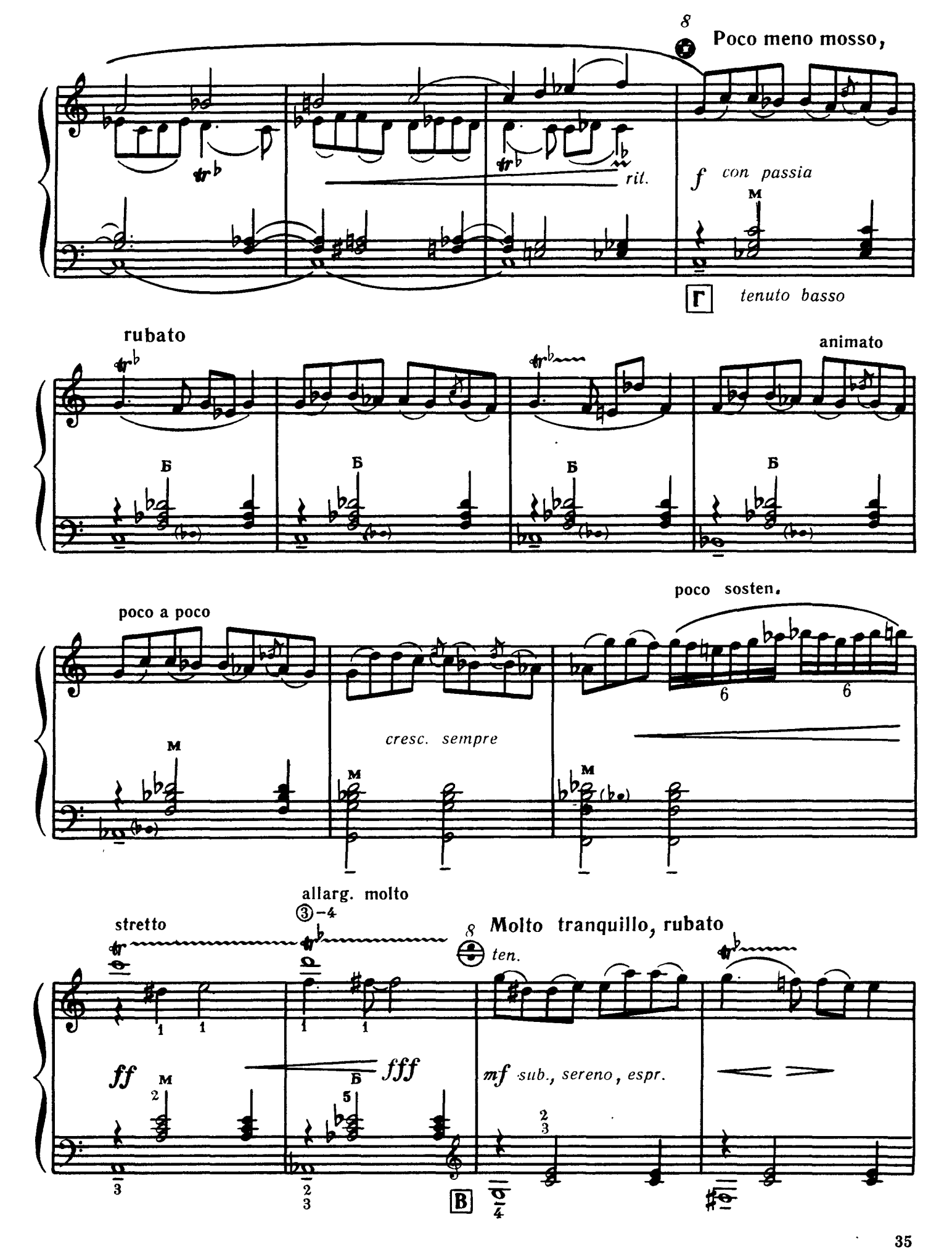
8
Poco meno mosso,
rit.
f con passia
M
Г
tenuto basso
rubato
animato
Б
poco a poco
poco sosten.
cresc. sempre
M
allarg. molto
stretto
3-4
8
Molto tranquillo, rubato
ten.
ff
fff
mf sub., sereno, espr.
M
Б
В

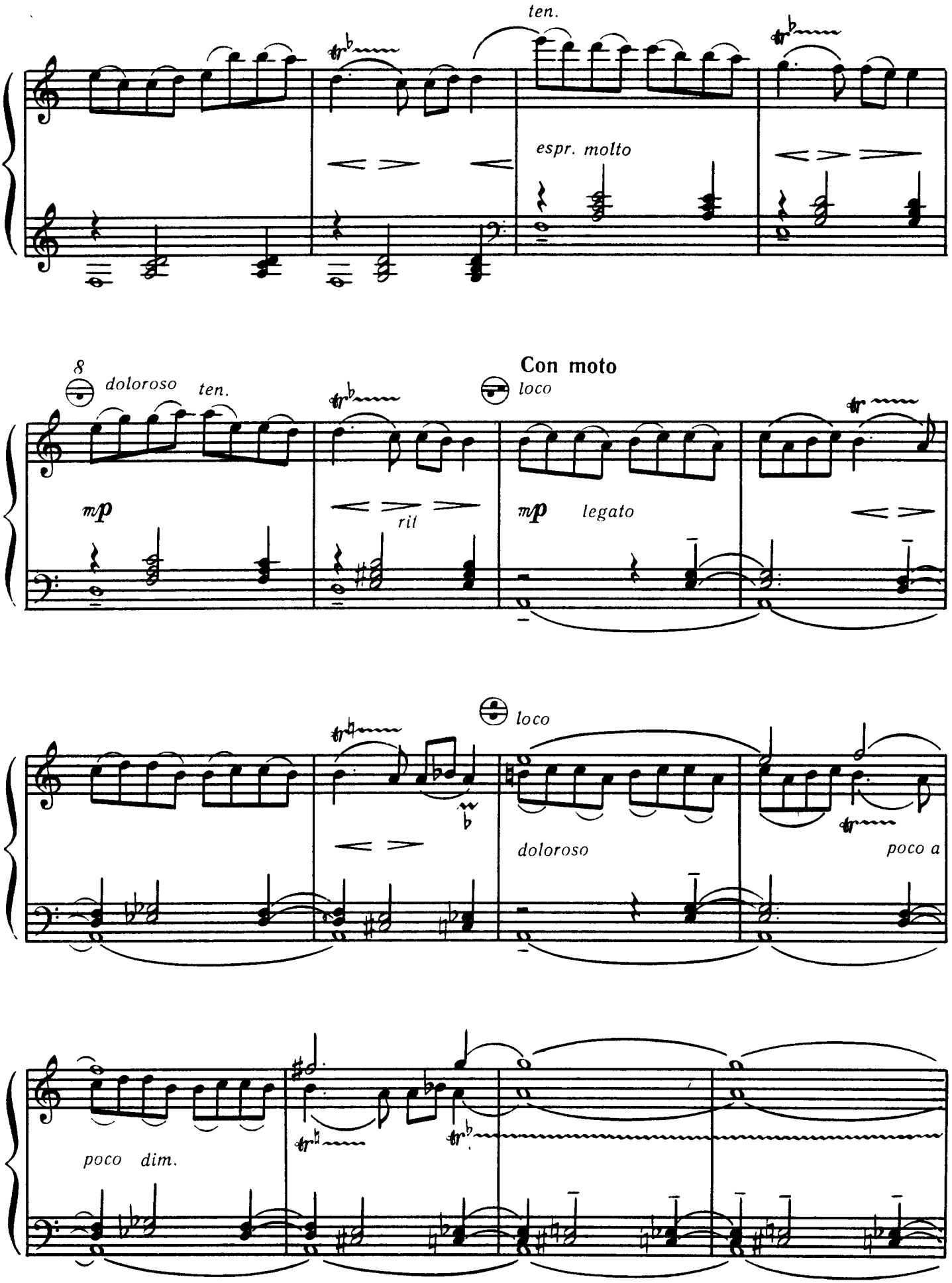
ten.
espr. molto
8
doloroso
ten.
mp
rit
Con moto
loco
mp
legato
loco
doloroso
poco a
poco dim.

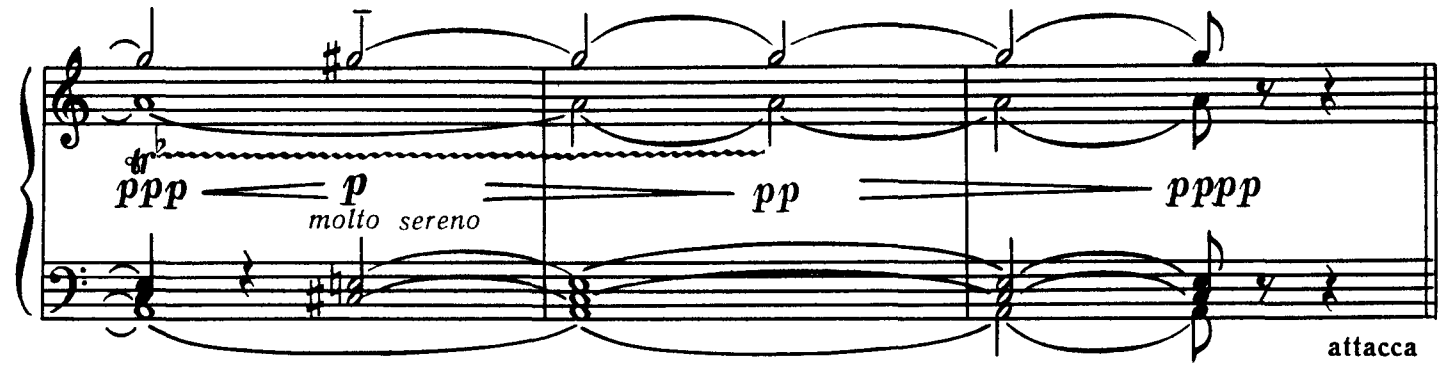


ФЛОЯРА 7 ФЛОЯРА

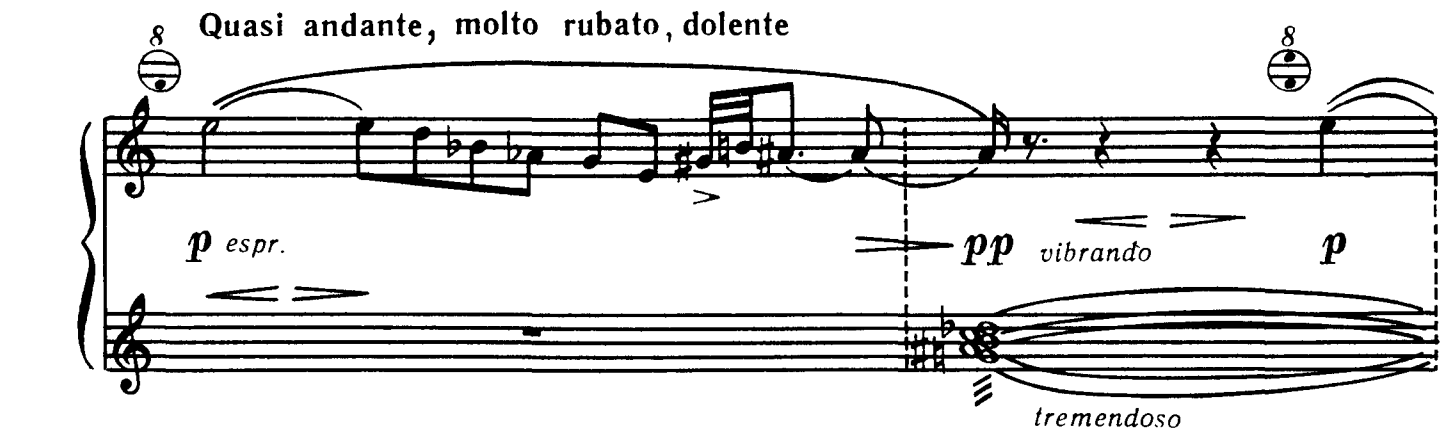


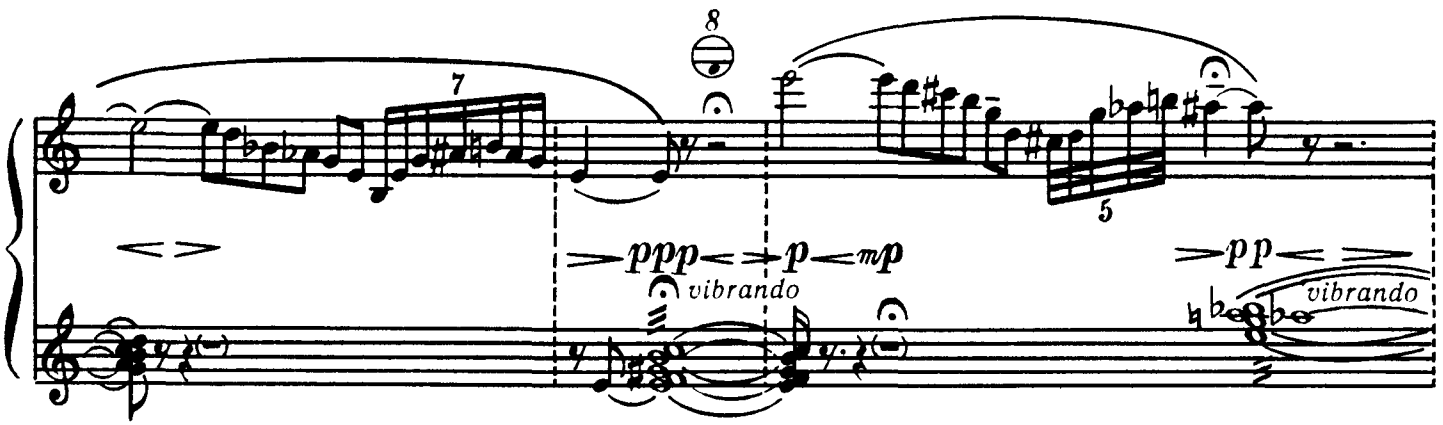


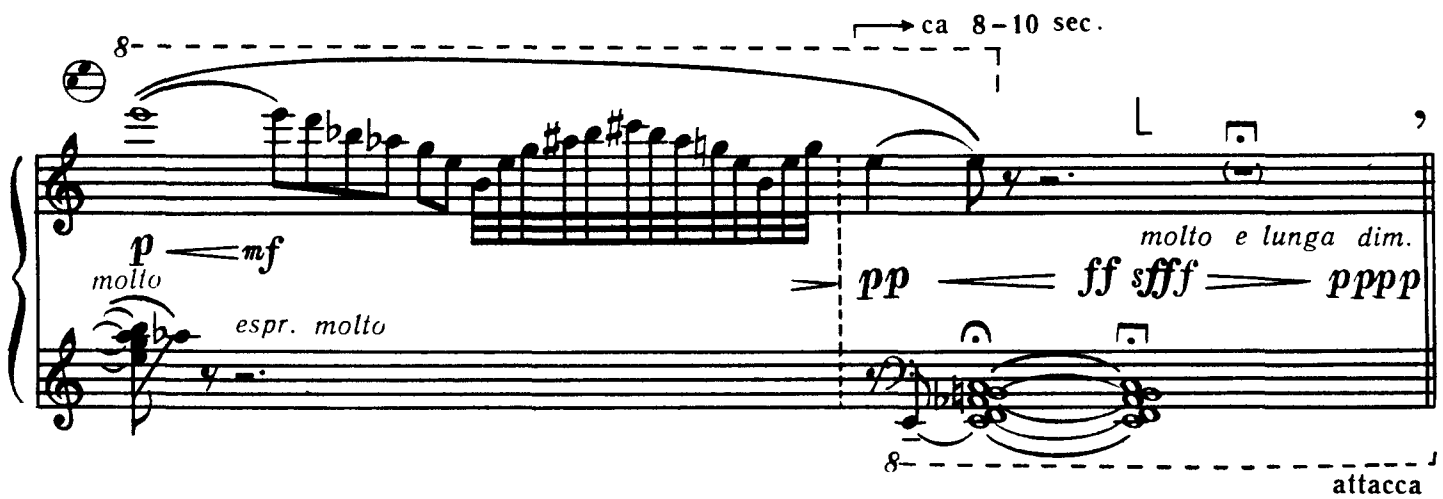

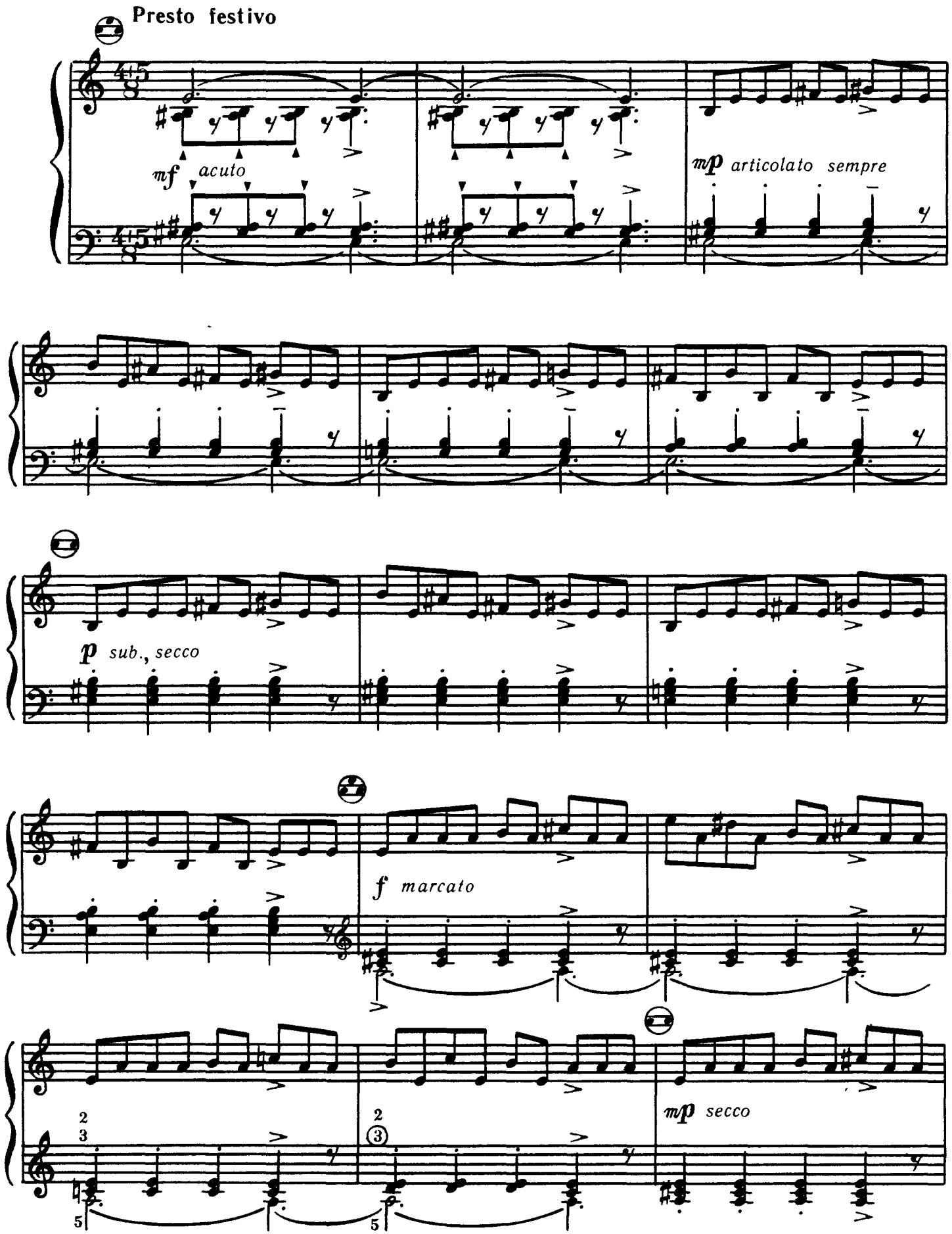
Presto festivo
mf acuto
mp articolato sempre
p sub., secco
f marcato
mp secco

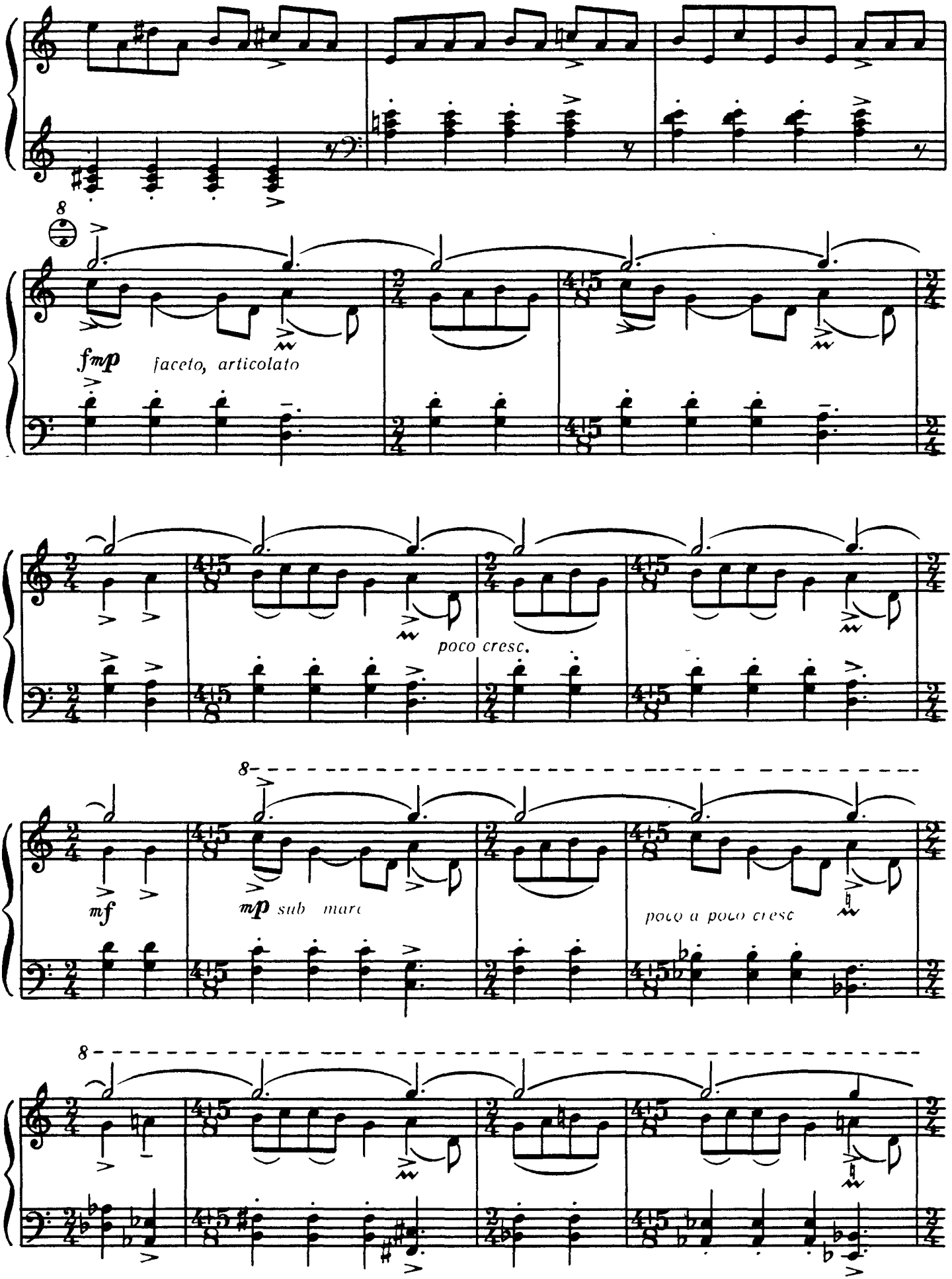
8
fmp
faceto, articolato
poco cresc.
mf
mp sub mare
poco a poco cresc
8
8

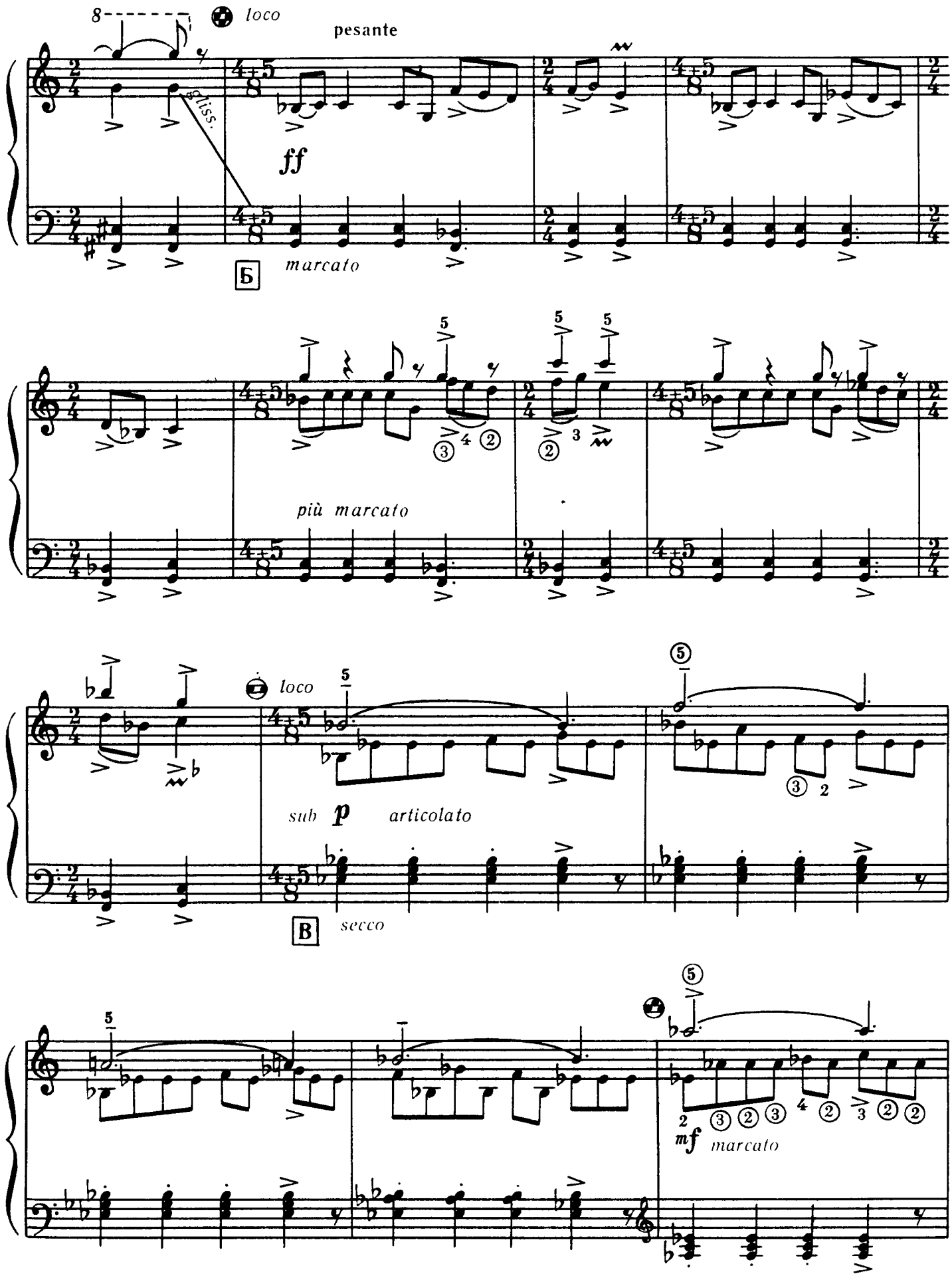
8
loco
pesante
gliss.
ff
Б
marcato
più marcato
loco
sub p
articolato
В
secco
mf
marcato

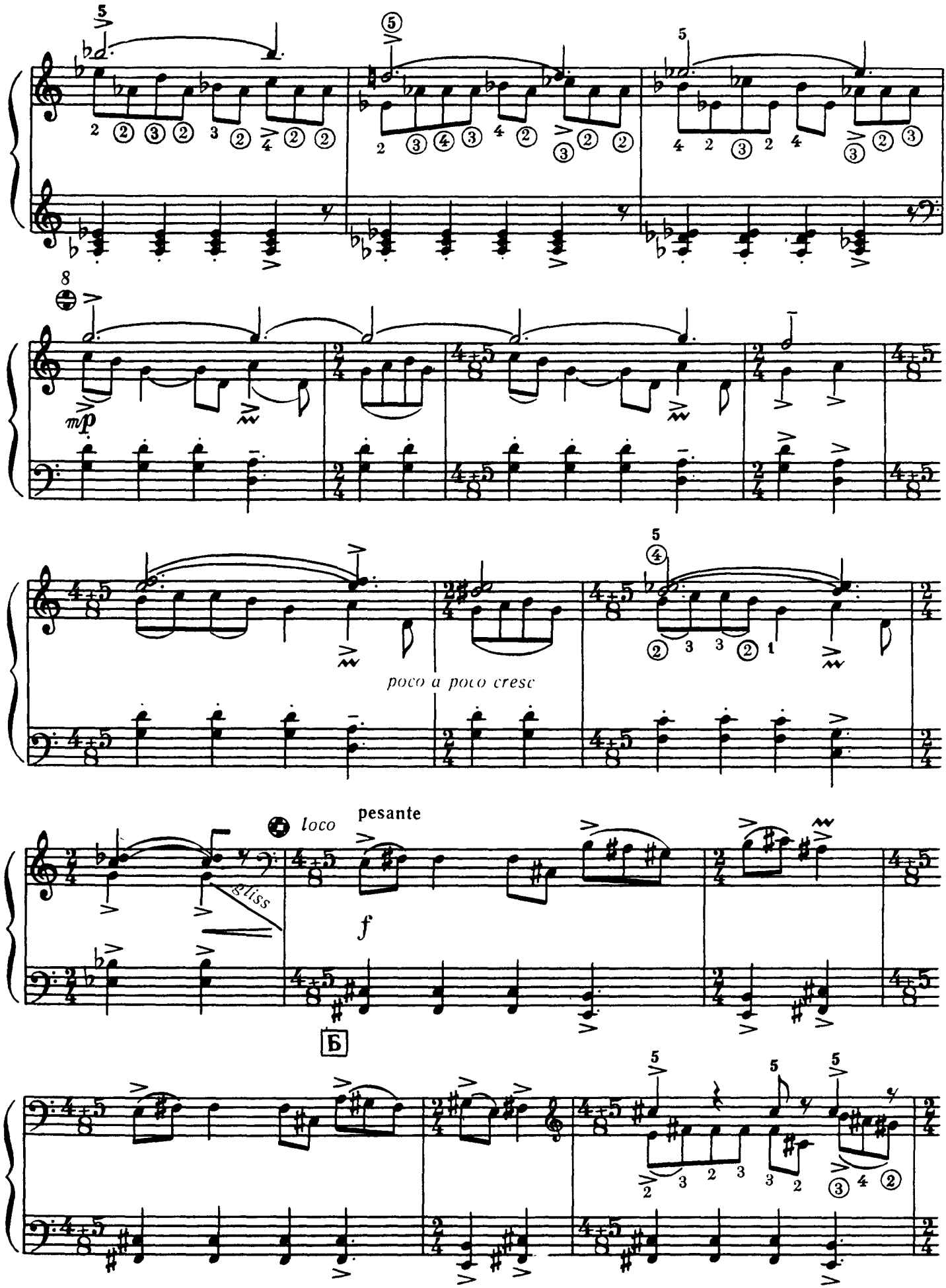
mp
poco a poco cresc
loco
pesante
gliss
f
Б

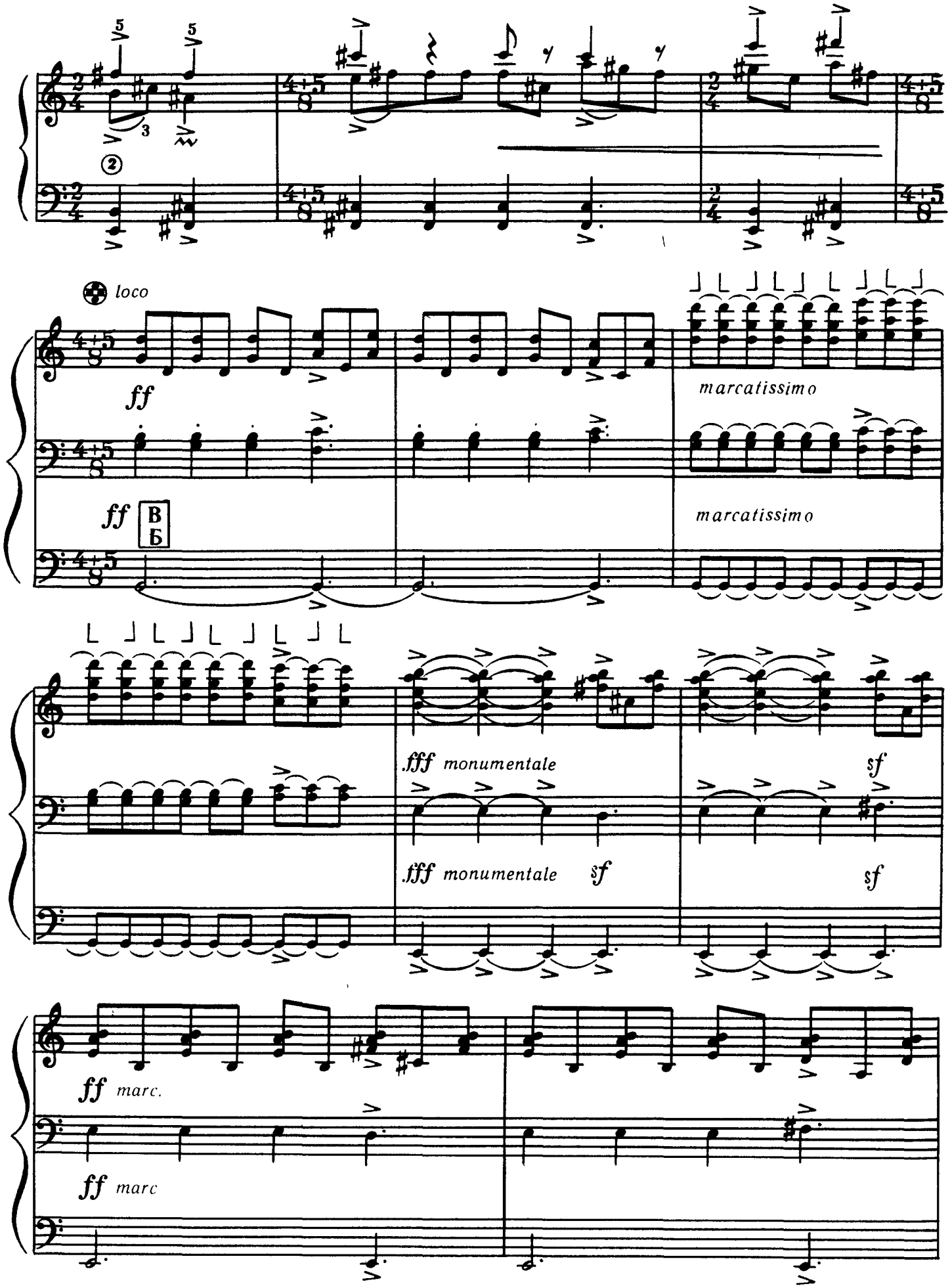
loco
ff
marcatissimo
ff
В
Б
marcatissimo
fff monumentale
sf
fff monumentale
sf
sf
ff marc.
ff marc

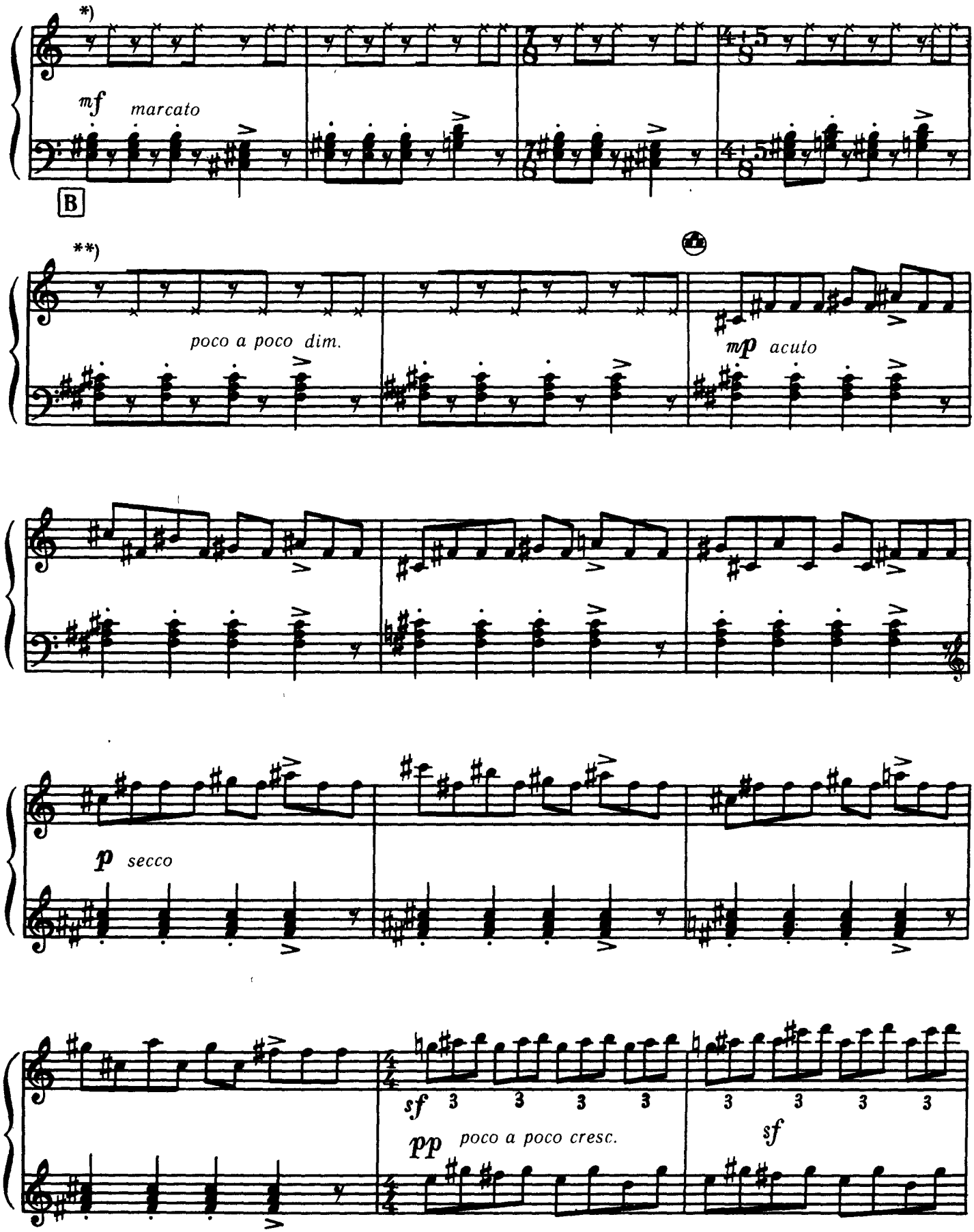


* Шльопки долонею по передній частині корпуса
* Шлепки ладонью по передней части корпуса

** Удари по напіврозжатому міху спереду
** Удары по полуразжатому меху спереди

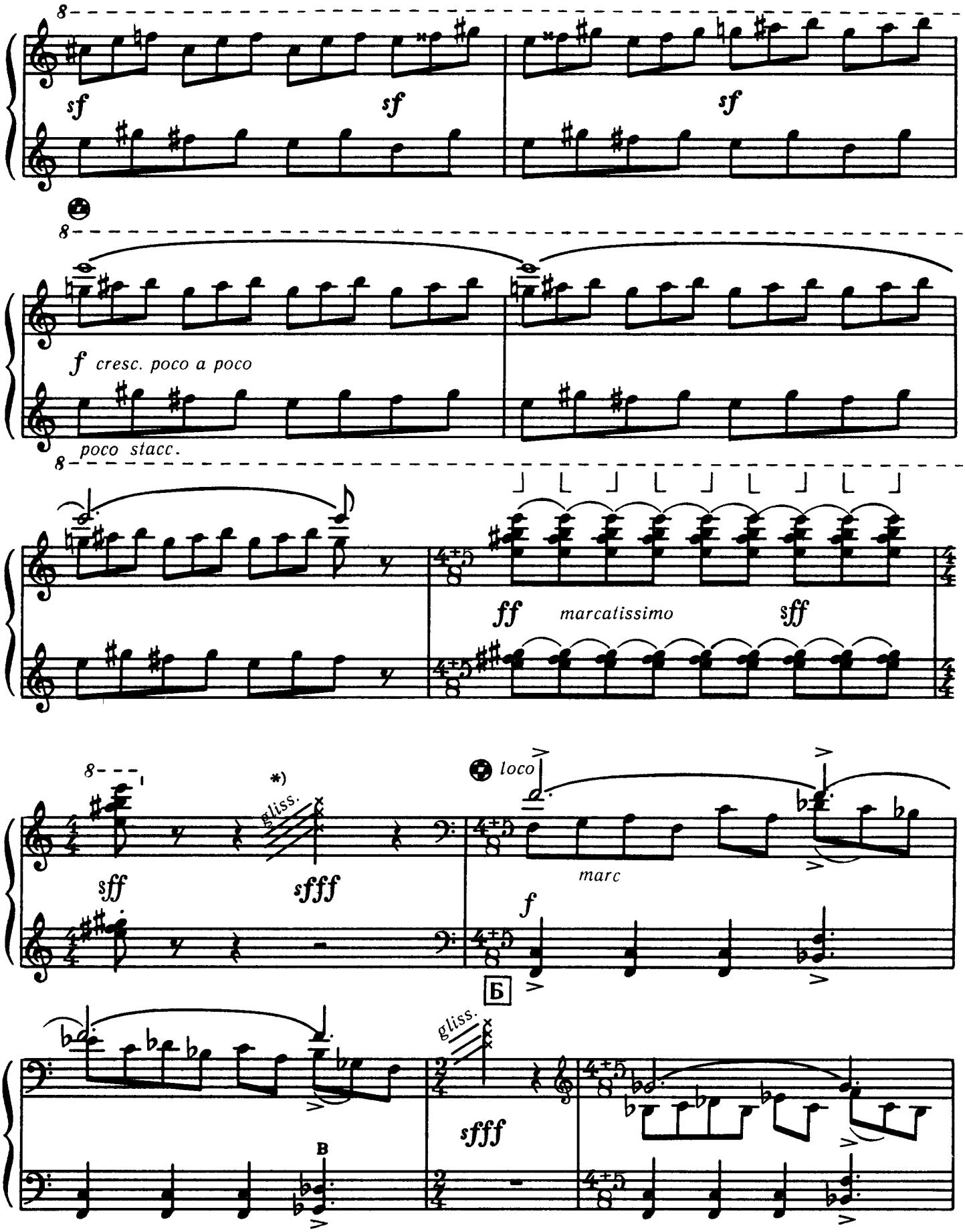


* Стрімке глісандо по трьох рядах клавіатури при мінімальному веденні міха

* Стремительное глиссандо по трем рядам клавиатуры при минимальном ведении меха

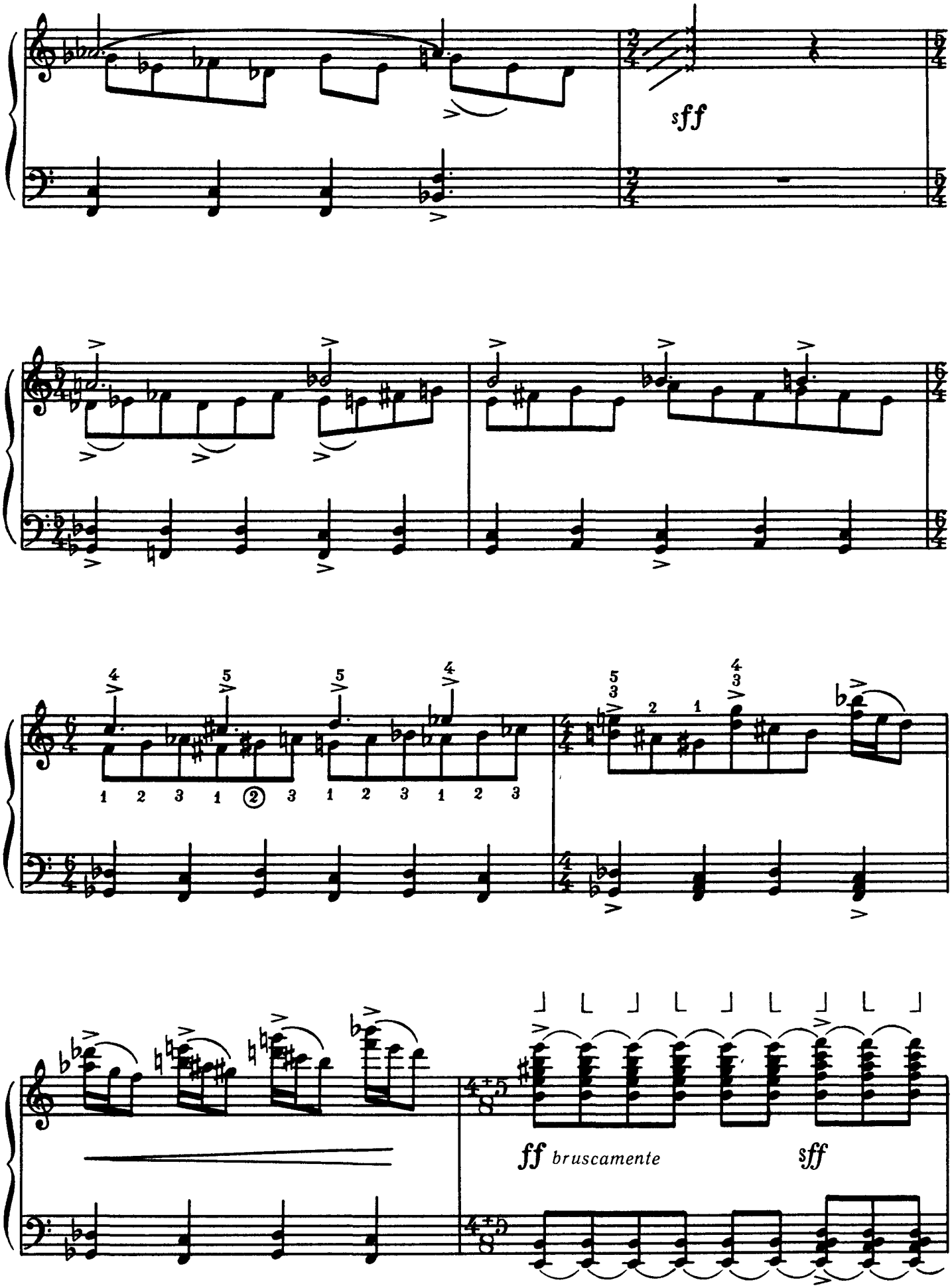
sff
ff bruscamente
sff

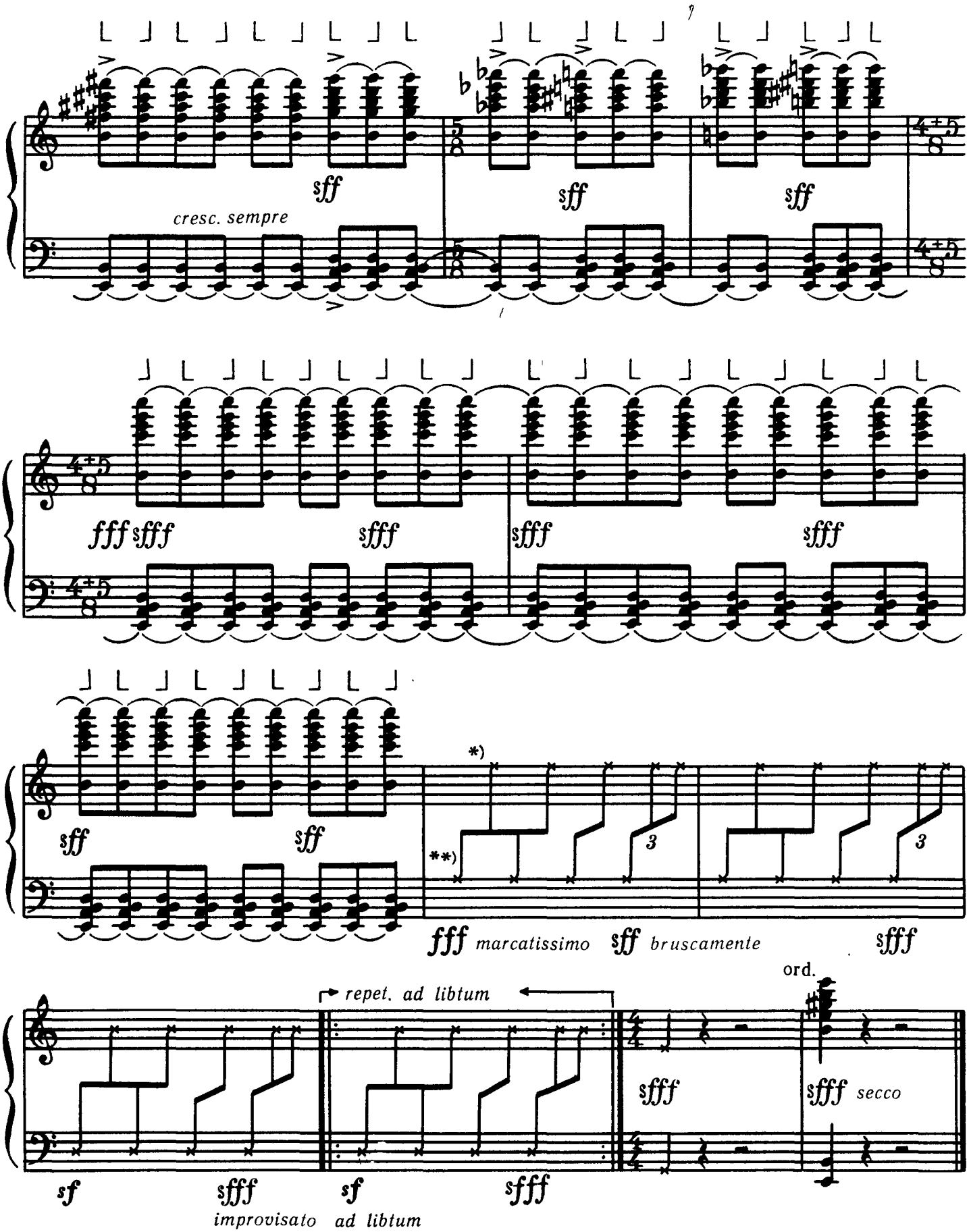


* Гучні шльопки долонею по корпусу зверху, або спереду
* Громкие шлепки ладонью по корпусу сверху или спереди

** Шльопки по кришці басів
** Шлепки по крышке басов

## ЗМІСТ


**Дитяча сюїта № 3 «Українська»**

1. Пісня 3
2. Жартівлива 7
3. Турецький танець 11
4. Трембіта 13
5. Коломийка 14

**Болгарський зошит**

1. Веселі лісоруби 20
2. Сині гори 24
3. Кривий танець 25
4. Легенда про гайдуків 29
5. Музики 32
6. Чарівна смерічка 34
7. Флояра 37
8. Свято в горах 38


## СОДЕРЖАНИЕ


**Детская сюита № 3 «Украинская»**

1. Песня
2. Шуточная
3. Турецкий танец
4. Трембита
5. Коломыйка

**Болгарская тетрадь**

1. Веселые лесорубы
2. Синие горы
3. Кривой танец
4. Легенда про гайдуков
5. Музыки
6. Прекрасная смеричка
7. Флояра
8. Праздник в горах

КОМПОЗИТОРЫ
УКРАИНЫ-
ДЕТЯМ

Нотное издание

**Зубицкий Владимир Данилович**

**Весенние ручейки**

*Циклы пьес для готово-выборного баяна*

Киев, издательство «Музычна Украйина»

Редактор *Ѳ. М. Димитров*
Художник *О. В. Квітка*
Художній редактор *С. М. Бєлоусова*
Технічний редактор *Т. О. Гращенко*
Коректори *Г М Вільховська, М. М. Ткачик*

ОИБ № 1576

Здано на виробництво 06 01 88 Підписано до друку 15.09.88. Формат 60×90 1/8 Папір офсетний № 2 Гарнітура літературна. Спосіб друку офсетний Умов.-друк арк 6 Умов фарбовідб 7. Облік.-вид арк 7,03 Тираж 2900 пр Замовлення № 8—3055. Ціна 80 к. Видавництво «Музична Україна», 252004, Київ, Пушкінська, 32 Київська нотна фабрика, 252655, Київ, МСП, Фрунзе, 51а

80 к.

МУЗИЧНА УКРАЇНА